

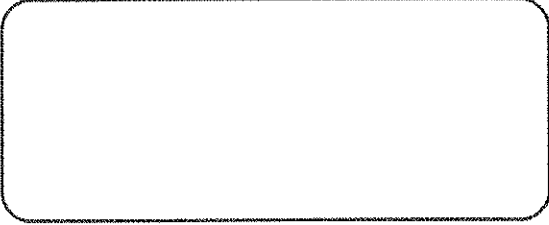

CERTIMMO 78

34, avenue Marcel Perrin
95540 MERY-SUR-OISE
Tél : 01 34 24 97 65 – Fax : 01 30 38 08 17
contact@certimmo95.fr



Dossier de Diagnostic Technique

Vente



SURFACE CARREZ



Adresse de l'immeuble

**15, place Charcot
Bâtiment 231
95200 SARCELLES**

Date d'édition du dossier

**12/06/2018
Donneur d'ordre
W2G AVOCAT**



RÉGLEMENTATION

Articles L271-4 à L271-6 et R271-1 à R271-5 du Code de la Construction et de l'Habitation – Article 46 de la Loi n° 65-557 du 10 juillet 1965

En cas de vente de tout ou partie d'un immeuble bâti, un dossier de diagnostic technique, fourni par le vendeur, est annexé à la promesse de vente ou, à défaut de promesse, à l'acte authentique de vente. En l'absence, lors de la signature de l'acte authentique de vente, d'un de ces documents en cours de validité, le vendeur ne peut pas s'exonérer de la garantie des vices cachés correspondante.

Le dossier de diagnostic technique vente comprend les documents suivants, quel que soit le type de bâtiment :

- État mentionnant la présence ou l'absence de matériaux ou produits contenant de l'amiante ⁽¹⁾⁽²⁾
- Diagnostic de performance énergétique
- État relatif à la présence de termites dans le bâtiment ⁽³⁾
- État des servitudes 'risques' et d'information sur les sols
- Information sur la présence d'un risque de mэрule ⁽³⁾

Pour les locaux à usage d'habitation, il doit comporter en plus les documents suivants :

- Constat de risque d'exposition au plomb ⁽⁴⁾
- État de l'installation intérieure d'électricité ⁽⁵⁾
- État de l'installation intérieure de gaz ⁽⁵⁾
- État de l'installation d'assainissement non collectif ⁽⁶⁾

Pour les immeubles en copropriété, il faut fournir en plus du DDT le document suivant :

- Mesurage de la superficie de la partie privative du (des) lot(s)

⁽¹⁾ Si immeuble dont le permis de construire a été délivré avant le 01/07/1997

⁽²⁾ À mettre à jour si réalisé avant le 01/01/2013

⁽³⁾ Si immeuble situé dans une zone classée à risque par le préfet

⁽⁴⁾ Si immeuble construit avant le 01/01/1949

⁽⁵⁾ Si installation réalisée depuis plus de 15 ans

⁽⁶⁾ Si installation non raccordée au réseau public d'eaux usées

Retrouvez toute la réglementation sur notre site internet : www.agendadiagnostics.fr

QUI MIEUX QU'UN GRAND RESEAU PEUT VOUS PROPOSER UNE TELLE QUALITE DE SERVICE ?



Accompagnement avant, pendant, et après notre mission



Notre combat pour la qualité



La meilleure RC Pro du marché : 3 000 000 €/an et par cabinet



Un site internet reprenant les textes réglementaires



Tout savoir sur les diagnostics en 3 minutes

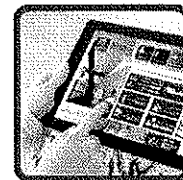

Des rapports disponibles sur l'extranet



CERTIMMO 78

34, avenue Marcel Perrin
95540 MERY-SUR-OISE



Note de synthèse



Adresse de l'immeuble

15, place Charcot

Bâtiment 231

95200 SARCELLES

Date d'édition du dossier

12/06/2018

Donneur d'ordre

W2G AVOCAT

Réf. cadastrale

BD / 227-346-347-

348-558-559-560

N° lot

351/387

Les renseignements ci-dessous utilisés seuls ne sauraient engager la responsabilité du Cabinet AGENDA, et en aucun cas ne peuvent se substituer aux rapports de diagnostics originaux. La note de synthèse ne dispense pas de la lecture attentive de ces rapports.

Ce dossier de diagnostic fait l'objet d'une clause de réserve de propriété (articles 2763 et suivants du code Civil), il ne deviendra la propriété du vendeur (ou du bailleur) qu'à compter de son total règlement.



SURFACE CARREZ

34,91 m²

Surface non prise en compte : 0,00 m²

Limite de validité :

À refaire à chaque transaction



CERTIMMO 78

34, avenue Marcel Perrin
95540 MERY-SUR-OISE
Tél : 01 34 24 97 65 – Fax : 01 30 38 08 17
contact@certimmo95.fr

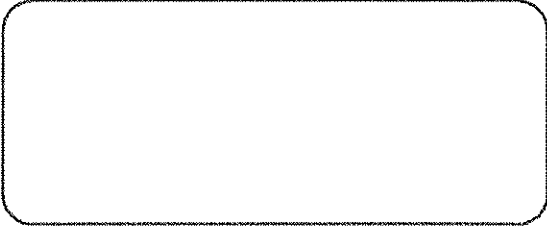

Attestation de surface privative (Carrez)



Désignation de l'immeuble

Adresse : 15, place Charcot
Bâtiment 231
95200 SARCELLES

Référence cadastrale : BD / 227-346-347-348-558-559-560

Lot(s) de copropriété : 351/387 N° étage : RDC

Nature de l'immeuble : Immeuble collectif

Étendue de la prestation : Parties Privatives

Destination des locaux : Habitation

Date permis de construire : Non communiquée

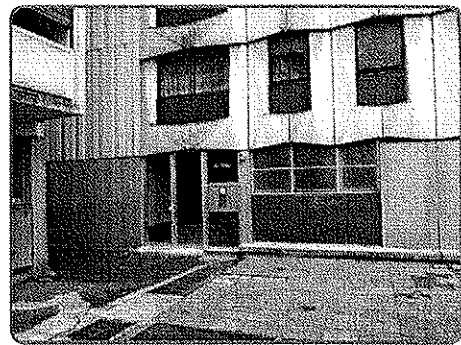

Désignation du propriétaire

Propriétaire : 15, place Charcot 95200 SARCELLES

Si le propriétaire n'est pas le donneur d'ordre (sur déclaration de l'intéressé) :

Qualité du donneur d'ordre : Avocat - W2G AVOCAT 21, avenue Général de Gaulle 93114 ROSNY SOUS BOIS

Identification : W2G AVOCAT – 21, avenue Général de Gaulle 93114 ROSNY SOUS BOIS

Identification de l'opérateur

Opérateur de mesurage : Mustapha ZEMMOURI

Cabinet de diagnostics : CERTIMMO 78
34, avenue Marcel Perrin – 95540 MERY-SUR-OISE
N° SIRET : 444 221 675 00036 - APE 7112B

Compagnie d'assurance : ALLIANZ N° de police : 49 366 477 Validité : DU 01/01/2018 AU 31/12/2018

Réalisation de la mission

N° de dossier : 18-06-1345 #SU

Ordre de mission du : 11/06/2018

Document(s) fourni(s) : Aucun

Commentaires : Le mesurage du lot a été réalisé sur la base du bien tel qu'il se présentait matériellement au jour de la visite.%RC%Le règlement de copropriété n'ayant pas été fourni, il appartient au vendeur de contrôler que la totalité des surfaces mesurées ont bien le caractère de surfaces privatives.%RC%Les mesures ont été réalisées à l'aide d'un laser mètre et d'un mètre.%RC%%RC%%RC%.

Cadre réglementaire

■ Article 46 de la Loi n°65-557 du 10 juillet 1965 fixant le statut de la copropriété des immeubles bâtis



- Articles 4-1 à 4-3 du Décret n°67-223 du 17 mars 1967 pris pour l'application de la loi n° 65-557 du 10 juillet 1965 fixant le statut de la copropriété des immeubles bâtis

Nota : L'ensemble des références légales, réglementaires et normatives s'entendent de la version des textes en vigueur au jour de la réalisation du diagnostic.

Limites du domaine d'application du mesurage

Les surfaces mentionnées ont fait l'objet d'un lever régulier et la superficie privative (dite 'surface Carrez') est conforme à la définition du Décret n°67-223 du 17 mars 1967. Les mesures ont été réalisées à l'aide d'un mètre ruban et d'un télémètre laser, sur la base du bien tel qu'il se présentait matériellement au jour de la visite, conformément à la jurisprudence constante (Cour de cassation 3^e Chambre civile du 5/12/2007 et du 2/10/2013). Dans le cas où le règlement de copropriété n'a pas été fourni, il appartient au vendeur de contrôler que la totalité des surfaces mesurées ont bien le caractère de surface privative.

Synthèse du mesurage

<p>Surface privative : 34,91 m² <i>(trente quatre mètres carrés quatre vingt onze décimètres carrés)</i> Surface non prise en compte : 0,00 m²</p>

Résultats détaillés du mesurage

LOCAL	Commentaires	Surfaces privatives	Surfaces NPC ⁽¹⁾
Appartement RDC Entrée		4,02 m ²	
Appartement RDC Chambre 1		18,12 m ²	
Appartement RDC Cuisine et débarras		8,94 m ²	
Appartement RDC Salle de bains		2,78 m ²	
Appartement RDC WC		1,05 m ²	
SURFACES TOTALES		34,91 m²	0,00 m²

(1) Non prises en compte

Dates de visite et d'établissement de l'attestation

Visite effectuée le 11/06/2018

État rédigé à MERY-SUR-OISE, le 12/06/2018

Signature de l'opérateur de mesurage



Cachet de l'entreprise

SAS CERTIMMO
 Réseau Agenda
 34 Avenue Marcel Perrin
 95540 MERY-SUR-OISE
 Tél. : 01 34 24 97 66 - Fax : 01 30 38 08 17
 contact@certimmo95.fr
 SIRET : 444 221 675 00036 - APE : 7112 B

Le présent rapport ne peut être reproduit que dans son intégralité (annexes comprises), et avec l'accord écrit de son signataire.

Annexes

Plans et croquis

- Planche 1/1 : Appartement - RDC



PLANCHE DE REPERAGE USUEL			<i>Adresse de l'immeuble:</i> 15, place Charcot Bâtiment 231 95200 SARCELLES
<i>N° dossier:</i> 18-06-1345			
<i>N° planche:</i> 1/1	<i>Version:</i> 1	<i>Type:</i> Croquis	
<i>Origine du plan:</i> Cabinet de diagnostic			<i>Bâtiment – Niveau:</i> Appartement - RDC

Document sans échelle remis à titre indicatif

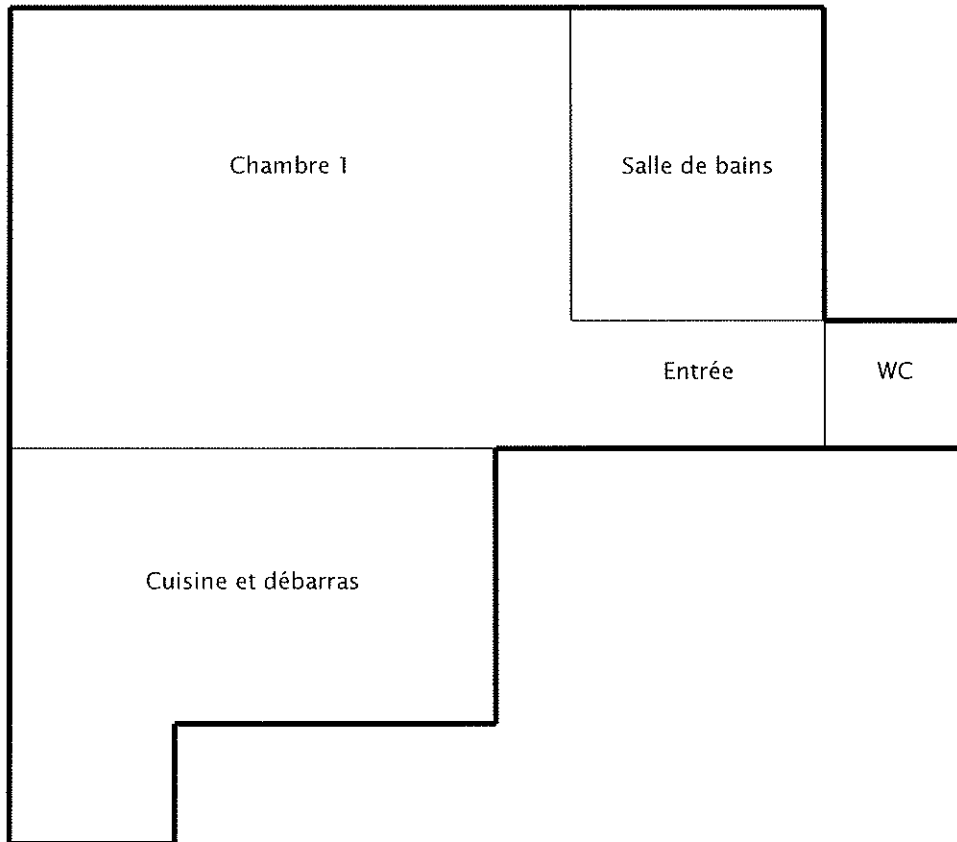



Attestation d'assurance

Police n°49 366 477 - Adhérent GS n°146794

Attestation d'assurance



Allianz Responsabilité Civile Activités de Services

La Sté d'Assurances, Allianz I.A.R.D., dont le siège social est situé, 1 cours Michelet - CS 30051 - 92076 Paris La Défense cedex certifie que :

CERTIMMO 78
Audrey BUNEL
 34 avenue Marcel Perrin
 95540 MERY-SUR-OISE

est titulaire d'un contrat Allianz Responsabilité Civile Activités de Services souscrit auprès d'elle sous le N° 49366477.

Ce contrat a pour objet de :

- satisfaire aux obligations édictées par l'ordonnance n° 2005 - 655 du 8 juin 2005 et son décret d'application n° 2006 - 1114 du 5 septembre 2006, codifié aux articles R 271- 1 à R 212- 4 et L 271- 4 à L 271-6 du Code de la construction et de l'habitation, ainsi que ses textes subséquents ;
- garantir l'Assuré contre les conséquences pécuniaires de la responsabilité civile professionnelle qu'il peut encourir à l'égard d'autrui du fait des activités, telles que déclarées aux Dispositions Particulières, à savoir :

Sont couvertes les activités suivantes, sous réserve que les compétences de l'assuré, personne physique ou que les compétences de ses diagnostiqueurs salariés aient été certifiées par un organisme accrédité, lorsque la réglementation l'exige, et ce pour l'ensemble des diagnostics réalisés :

Repérage liste A, constitution de DAPP, repérage Liste A et B, constitution de DTA, évaluation périodique de l'état de conservation sur les biens à usage d'habitation (sauf IGH), sur les ERP 5^e catégorie, dans les immeubles de travail hébergeant moins de 300 personnes (Annonce sans mention)
 Exposition au plomb (CREP), parties privatives et parties communes
 Recherche de plomb avant travaux
 Diagnostic termites avant vente, parties privatives et parties communes
 Etat parasitaire - Diagnostic Mérule
 Etat de l'installation intérieure de gaz
 Diagnostic de performance énergétique (DPE) individuel
 Diagnostic de performance énergétique (DPE) immeubles et bâtiments autres qu'habitation
 Etat de l'installation intérieure de l'électricité, parties privatives et parties communes
 Loi Carrez
 Etat des Risques Naturels, Maniers et Technologiques (ERNMT)
 Millèmes de copropriété, tantièmes de charges
 Constat logement décent
 Prêt conventionné - Normes d'habitabilité
 Diagnostic mètre habitable - Relevé de surfaces
 Plans et croquis à l'exclusion de toute activité de conception
 Etat des lieux localif
 Infiltrométrie
 Relevé de coles pour la réalisation de plans d'évacuation et constat visuel de présence ou non de portes coupe-feu dans les immeubles d'habitation
 Détermination de la concentration de plomb dans l'eau des canalisations
 Installation de détecteurs de fumée
 Réalisation des attestations de prise en compte de la réglementation thermique pour les maisons individuelles ou accolées
 Conseil et Etude en Rénovation Energétique
 Réalisation de bilans thermiques : thermographie infrarouge
 Assainissement autonome et collectif
 Diagnostic Accessibilité Handicapés

La présente attestation est délivrée pour la période du 1^{er} janvier 2018 au 31 décembre 2018 et sous réserve du paiement de la cotisation émise ou à émettre.

Garantie RC Professionnelle: 3 000 000 € par sinistre et par année d'assurance.

Le présent document, établi par Allianz I.A.R.D., a pour objet d'attester l'existence d'un contrat. Il constitue une présomption d'application des garanties, mais ne peut engager Allianz I.A.R.D. au-delà des conditions et limites du contrat auquel il se réfère. Les exceptions de garantie opposables aux souscripteurs et assurés le sont également à toute personne bénéficiaire de l'indemnité (résiliation, nullité, règle proportionnelle, exclusions, déchéances...). Toute adjonction autre que les cachets et signature du représentant de la Société est réputée non écrite.

Etablie à La Défense, le 7 décembre 2017, Pour Allianz

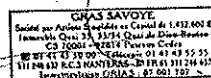

Allianz I.A.R.D.
 Entreprise régie par le Code des Assurances
 Société anonyme au capital de 991 967 200 euros

Siège social
 1 cours Michelet - CS 30051 - 92076 Paris La Défense cedex
 542 110 291 RCS Nanterre

