

L'éclairage artificiel est assuré par un point lumineux au plafond.

La salle de bains est équipée d'une vasque reposant sur un meuble est en bon état. La robinetterie est en bon état. Au dessus un miroir et une réglette avec deux spots.

La baignoire est en bon état. La robinetterie également. La faïence autour est en bon état ainsi que le tablier carrelé.

Une VMC est présente en partie haute.

La porte d'accès à un battant est en bon état.



1.



2.



3.



4.



5.



6.



7.



8.



9.



10.

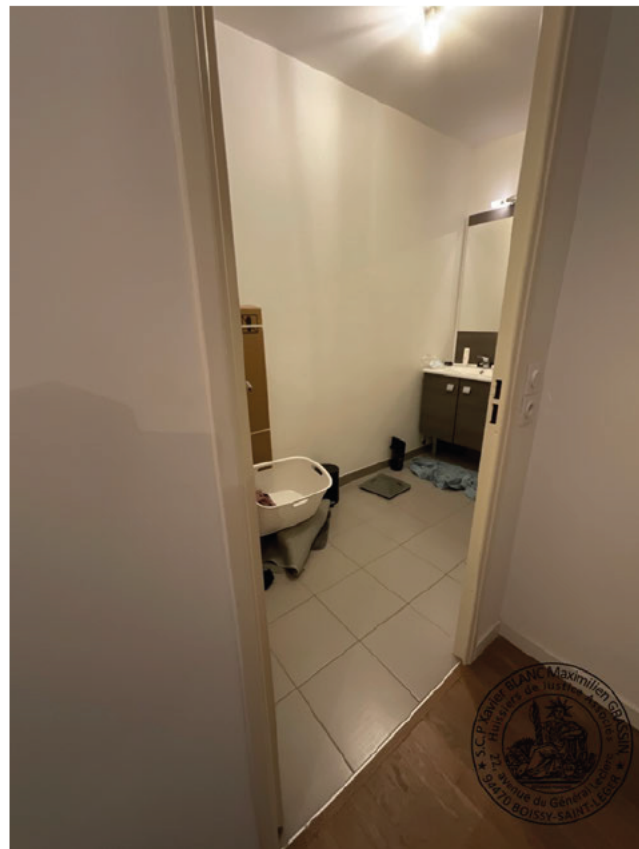

11.

EXTERIEUR

Extérieur

L'immeuble est en bon état général.

L'accès se fait par une porte équipée d'un système vigik + digicode.

L'accès aux étages se fait par un interphone.



1.



2.



3.



4.



5.



6.

REMARQUES GÉNÉRALES

De retour en mon Étude je reçois le dossier de diagnostics réalisé par la société AS DIAG IMMO

De tout ce que dessus, j'ai dressé le présent procès-verbal de constat pour servir et valoir ce que de droit.



Xavier DI PERI
Huissier de Justice