

Attestation de surface habitable

Désignation de l'immeuble

Adresse : **54, rue Mozart
95520 OSNY**

Référence cadastrale : **HE/524**

Lot(s) de copropriété : **Sans objet** N° étage : **Sans objet**

Nature de l'immeuble : **Maison individuelle**

Étendue de la prestation : **Parties Privatives**

Destination des locaux : **Habitation**

Date permis de construire : **Après 1949 et P.C. délivré avant le 01/07/1997**



Désignation du propriétaire

Propriétaire : ■■■■ MR ■■■■ ■■■■ & MME ■■■■ - 54, rue Mozart 95520 OSNY

Si le propriétaire n'est pas le donneur d'ordre (sur déclaration de l'intéressé) :

Qualité du donneur d'ordre : **Avocat**

Identification : **BUISSON & ASSOCIÉS-29, rue Pierre Butin 95300 PONTOISE**

Identification de l'opérateur

Opérateur de mesurage : **Guillaume SUBE**

Cabinet de diagnostics : **CERTIMMO 78**
34, avenue Marcel Perrin-95540 MERY-SUR-OISE
N° SIRET: **444 221 675 00036**

Compagnie d'assurance : **AXA** N° de police : **10755853504** Validité : **DU 01/01/2022 AU 31/12/2022**

Réalisation de la mission

N° de dossier : **22-02-0310 #SU**

Ordre de mission du : **10/02/2022**

Document(s) fourni(s) : **Aucun**

Commentaires : **Le mesurage du lot a été réalisé sur la base du bien tel qu'il se présentait matériellement au jour de la visite.**
Il appartient au vendeur de contrôler que la totalité des surfaces mesurées ont bien le caractère de surfaces privatives.
Les mesures ont été réalisées à l'aide d'un laser mètre et d'un mètre.



Cadre réglementaire

- Article R156-1 du Code de la Construction et de l'Habitation : Règles dimensionnelles
- Arrêté du 10 janvier 2017 relatif à l'information des consommateurs par les professionnels intervenant dans une transaction immobilière
- Articles 2 et 3 de la Loi n°89-462 du 6 juillet 1989 tendant à améliorer les rapports locatifs

Nota : Sauf indication contraire, l'ensemble des références légales, réglementaires et normatives s'entendent de la version des textes en vigueur au jour de la réalisation du diagnostic.

Limites du domaine d'application du mesurage

Les surfaces mentionnées ont fait l'objet d'un lever régulier et la superficie habitable est conforme à la définition de l'article R111-2 du Code de la Construction et de l'Habitation. Les mesures ont été réalisées à l'aide d'un mètre ruban et d'un télémètre laser, sur la base du bien tel qu'il se présentait matériellement au jour de la visite, et sont délivrées sous réserve du respect des affectations de surfaces conformément au permis de construire.

Synthèse du mesurage

<p>Surface habitable : 148,52 m² <i>(cent quarante huit mètres carrés cinquante deux décimètres carrés)</i> Surface des annexes : 25,13 m²-Surface non prise en compte : 42,11 m²</p>

Résultats détaillés du mesurage

LOCAUX	Commentaires	Surfaces habitables	Surfaces des annexes	Surfaces N PC (D)
Maison RDC Entrée + rangement		18,34 m ²		
Maison RDC Placard		2,26 m ²		
Maison RDC WC		0,94 m ²		
Maison RDC WC	Hauteur < 1,80 m			0,24 m ²
Maison RDC Séjour		34,89 m ²		
Maison RDC Cuisine		13,05 m ²		
Maison RDC Garage	Garage			23,99 m ²
Maison RDC Véranda	Véranda		25,13 m ²	
Maison RDC Escalier (rdc vers 1er)	Marches et cage d'escalier			3,01 m ²
Maison 1er étage Palier		3,27 m ²		
Maison 1er étage Chambre 1		13,06 m ²		
Maison 1er étage Chambre 2		15,06 m ²		
Maison 1er étage Salle de bains		9,81 m ²		
Maison 1er étage Salle d'eau		3,78 m ²		
Maison 1er étage Chambre 3+rangement		11,93 m ²		
Maison 1er étage Escalier (1er vers 2ème)	Marches et cage d'escalier			1,33 m ²
Maison 2ème étage Chambre 4		22,13 m ²		
Maison 2ème étage Chambre 4	Hauteur < 1,80 m			13,54 m ²
SURFACES TOTALES		148,52 m²	25,13 m²	42,11 m²

(1) Non prises en compte



Dates de visite et d'établissement de l'attestation

Visite effectuée le **10/02/2022**

État rédigé à **MERY-SUR-OISE**, le **11/02/2022**

Signature de l'opérateur de mesurage



Cachet de l'entreprise



CERTIMMO 78

34, avenue Marcel Perrin
95540 MERY-SUR-OISE

Tél : 01 34 24 97 65

SIRET : 444 221 675 00036 - APE : 7112B

Le présent rapport ne peut être reproduit que dans son intégralité (annexes comprises), et avec l'accord écrit de son signataire.

Annexes

Plans et croquis

- Planche 1/3 : Maison - RDC
- Planche 2/3 : Maison - 1er étage
- Planche 3/3 : Maison - 2ème étage

Légende

Surface privative	Surface non prise en compte	Surface annexes
-------------------	-----------------------------	-----------------



PLANCHE DE REPERAGE USUEL			<i>Adresse de l'immeuble:</i>	54, rue Mozart 95520 OSNY
N° dossier: 22-02-0310				
N° planche: 1/3	Version: 1	Type: Croquis		
<i>Origine du plan:</i> Cabinet de diagnostic			<i>Bâtiment - Niveau:</i>	Maison - RDC

Document sans échelle remis à titre indicatif





PLANCHE DE REPERAGE USUEL	<i>Adresse de l'immeuble:</i> 54, rue Mozart 95520 OSNY	
N° dossier: 22-02-0310		
N° planche: 2/3	Version: 1	Type: Croquis
<i>Origine du plan:</i> Cabinet de diagnostic	<i>Bâtiment - Niveau:</i> Maison - 1er étage	

Document sans échelle remis à titre indicatif



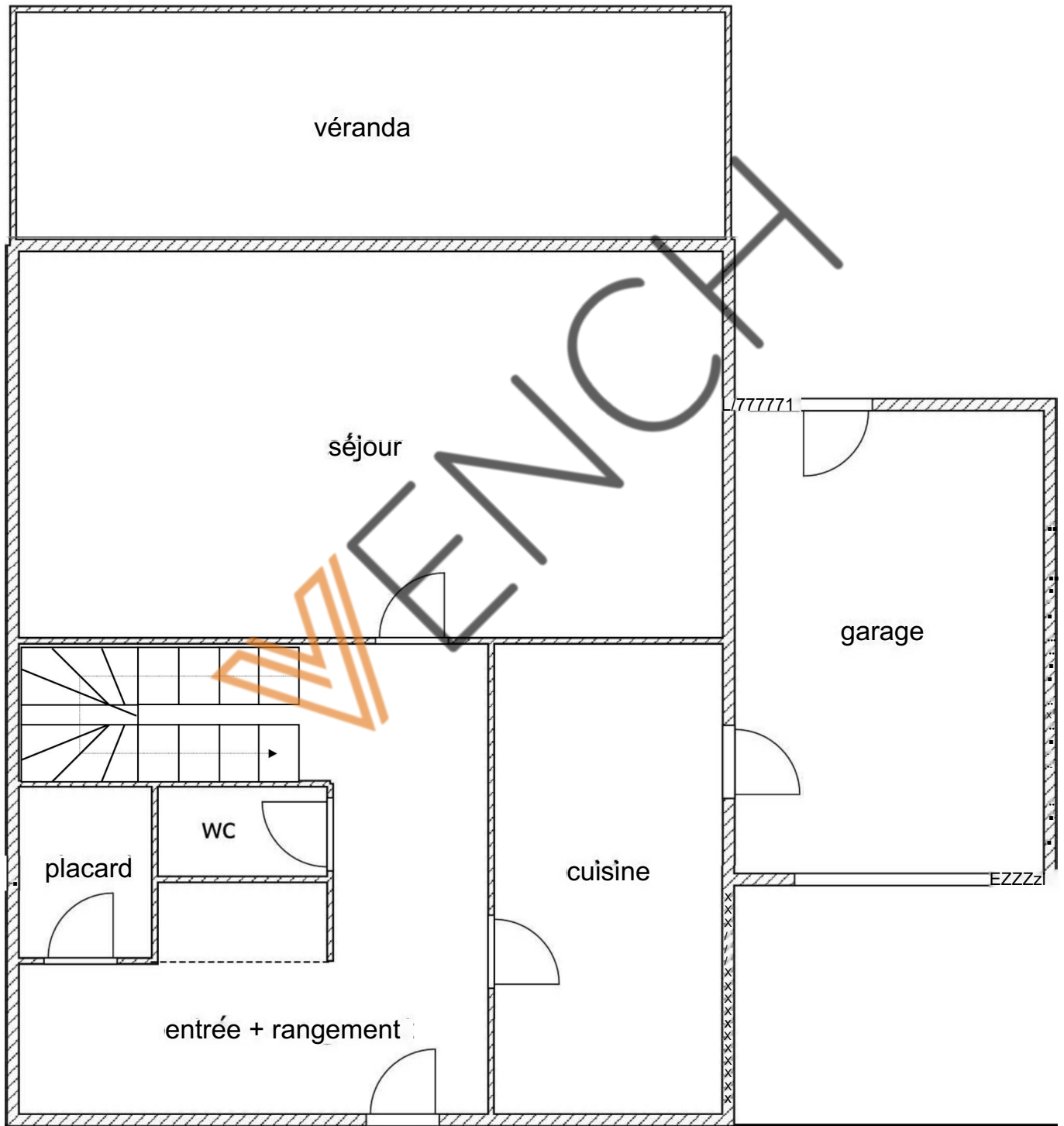

PLANCHE DE REPERAGE USUEL			<i>Adresse de l'immeuble:</i>	54, rue Mozart 95520 OSNY
N° dossier: 22-02-0310				
N° planche: 3/3	Version: 1	Type: Croquis		
Origine du plan: Cabinet de diagnostic			<i>Bâtiment - Niveau:</i>	Maison - 2ème étage

Document sans échelle remis à titre indicatif



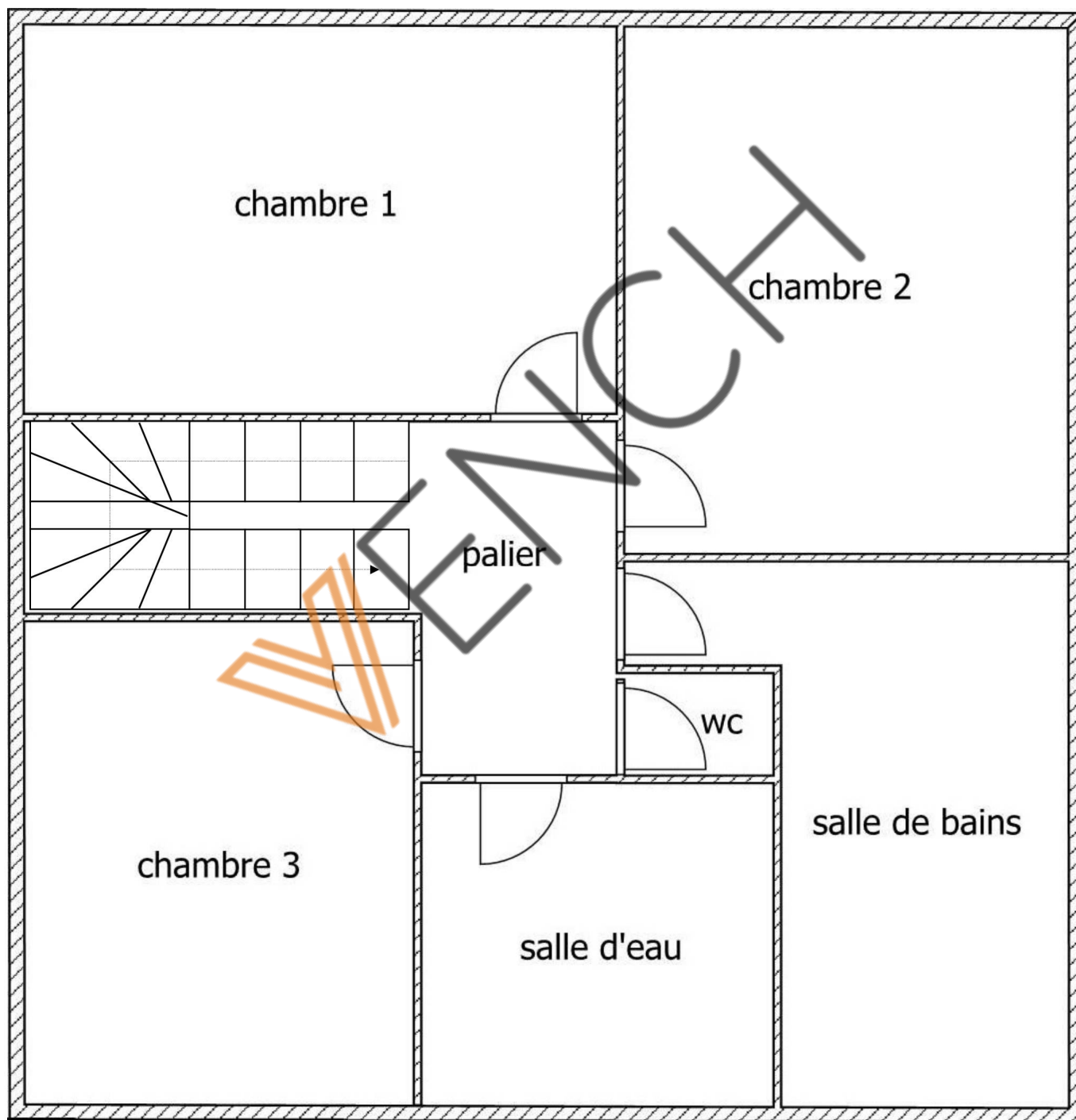
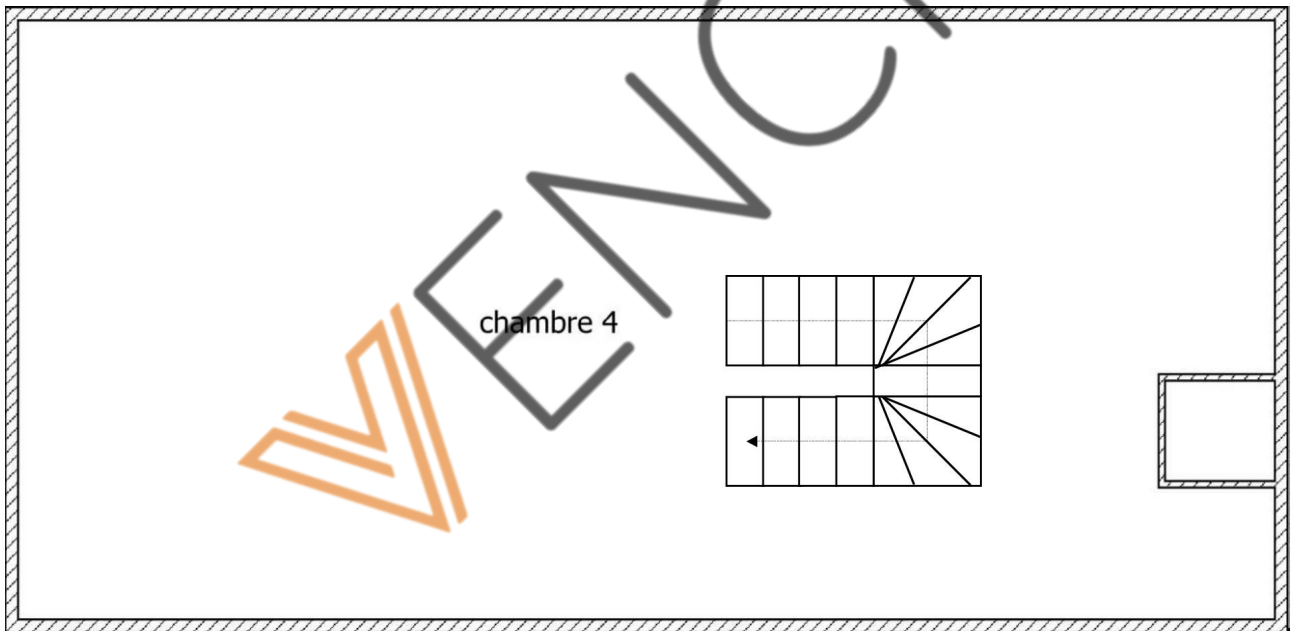

Attestation d'assurance

* RESPONSABILITE CIVILE ENTREPRISE



ATTESTATION

XA France IARD, atteste que :
CERTIMMO78
Madame Audrey BUNEL
Ibis boulevard Cotte
95880 ENGHEN LES BAINS

Bénéficie du contrat n° 10755853504 souscrit par AGENDA France garantissant les conséquences pécuniaires de la Responsabilité Civile pouvant lui incomber du fait de l'exercice des activités garanties par ce contrat.

Ce contrat a pour objet de :

- Satisfaire aux obligations édictées par l'ordonnance n° 2005 - 655 du 8 juin 2005 et son décret d'application n° 2006 - 1114 du 5 septembre 2006, codifié aux articles R 271-1 à R 212- 4 et L 271- 4 à L 271-6 du Code de la construction et de l'habitation, ainsi que ses textes subséquents ;
- Garantir l'Assuré contre les conséquences pécuniaires de la responsabilité civile professionnelle qu'il peut encourir à l'égard d'autrui du fait des activités, telles que déclarées aux Dispositions Particulières, à savoir :

Sont couvertes les activités suivantes, sous réserve que les compétences de l'assuré, personne physique ou que les compétences de ses diagnostiqueurs salariés aient été certifiées par un organisme accrédité, lorsque la réglementation l'exige, et ce pour l'ensemble des diagnostics réalisés :

Repérage listes A et B, constitution de DAPP et de DTA, évaluation périodique de l'état de conservation des matériaux et produits contenant de l'amiante, repérage liste C, repérage avant travaux immeubles bâtis, examen visuel après travaux de retrait de matériaux et produits contenant de l'amiante, dans tout type de bâtiment et plus généralement dans tout type d'ouvrage ou d'équipement de génie civil. (Amiante AVEC mention)

Constat de risque d'exposition au plomb (CREP), parties privatives et parties communes

Repérage de plomb avant travaux

Etat de l'installation intérieure d'électricité, parties privatives et parties communes

Etat de l'installation intérieure de gaz

Diagnostic termites avant vente, parties privatives et parties communes

Repérage de termites avant travaux

Etat parasitaire - Diagnostic Mérules

Diagnostic de performance énergétique (DPE) tous types de bâtiments

Diagnostic de performance énergétique (DPE) avant et après travaux

Réalisation des attestations de prise en compte de la réglementation thermique pour les maisons individuelles ou accolées

Conseil et Étude en rénovation énergétique sans mise en oeuvre des préconisations

Réalisation de bilans thermiques, thermographie infrarouge

Mesurage loi Carrez

Mesurage surface habitable - Relevé de surfaces

Plans et croquis à l'exclusion de toute activité de conception

Relevé de cotes pour la réalisation de plans d'évacuation et constat visuel de présence ou non de portes coupe-feu dans les immeubles d'habitation

Fiche de renseignement Immeuble PERVAL / Bien

Etat des lieux locatif

Constat logement décent

Prêt conventionné - Prêt à taux zéro - Normes d'habitabilité

Détermination de la concentration en plomb dans l'eau des canalisations

Installation de détecteurs de fumée

Diagnostic télétravail

Diagnostic de performance numérique

Constat sécurité piscine

Attestation d'exposition des formations argileuses au phénomène de mouvement de terrain différentiel

État des nuisances sonores aériennes (ENSA)

Etat des risques et pollutions (ERP)

Millièmes de copropriété, tantièmes de charges

Assainissement autonome

Assainissement collectif

Diagnostic accessibilité handicapés

Diagnostic de la qualité de l'air intérieur dans les locaux d'habitation ou recevant du public

Garantie RC Professionnelle : 3 000 000 € par sinistre et par année d'assurance et par Cabinet.

La présente attestation ne peut engager l'Assureur au-delà des limites et conditions du contrat auquel elle se réfère.

Sa validité cesse pour les risques situés à l'Étranger dès lors que l'assurance de ces derniers doit être souscrite conformément à la Législation Locale auprès d'Assureurs agréés dans la nation considérée.

La présente attestation est valable pour la période du 1^{er} janvier 2022 au 31 janvier 2023, sous réserve du paiement de la prime et des possibilités de suspension ou de résiliation en cours d'année d'assurance pour les cas prévus par le Code des Assurances ou le contrat.

Établie à PARIS LA DEFENSE, le 23 décembre 2021, pour la Société AXA



AXA France IARD SA

Société Anonyme au Capital de 214 799 020 euros

Siège «OCIAI» ; 313, Téffmml de l'Arche ■ 92727 Nanterre Cédex 722 057 469 RCS Nanterre

Intrepriv régie par le Code de Assurances • TVA mtrecommunAuteire n° FR 14 722 057 460

Opération d'AMurance) exonérée de TVA - art. 261cC 661 - Jéuf pour les garanties portée) par AXA Awitance

1/1