



Certificat de superficie de la partie privative

Numéro de dossier : DNID/SUCY-EN-BRIE/2023/4295
Date du repérage : 07/04/2023
Heure d'arrivée : 15 h 00
Durée du repérage : 01 h 00

La présente mission consiste à établir la superficie de la surface privative des biens ci-dessous désignés, afin de satisfaire aux dispositions de la loi pour l'Accès au logement et un urbanisme rénové (ALUR) du 24 mars 2014 art. 54 II et V, de la loi n° 96/1107 du 18 décembre 1996, n°2014-1545 du 20 décembre 2014 et du décret n° 97/532 du 23 mai 1997, en vue de reporter leur superficie dans un acte de vente à intervenir, en aucun cas elle ne préjuge du caractère de décence ou d'habilité du logement.

Extrait de l'Article 4-1 - La superficie de la partie privative d'un lot ou d'une fraction de lot, mentionnée à l'article 46 de la loi du 10 juillet 1965, est la superficie des planchers des locaux clos et couverts après déduction des surfaces occupées par les murs, cloisons, marches et cages d'escalier, gaines, embrasures de portes et de fenêtres. Il n'est pas tenu compte des planchers des parties des locaux d'une hauteur inférieure à 1,80 m.

Extrait Art.4-2 - Les lots ou fractions de lots d'une superficie inférieure à 8 mètres carrés ne sont pas pris en compte pour le calcul de la superficie mentionnée à l'article 4-I.

Désignation du ou des bâtiments <i>Localisation du ou des bâtiments :</i> Département : Val-de-Marne Adresse : 2, rue de Villeneuve Commune : 94370 SUCY-EN-BRIE Section cadastrale AX, Parcelle(s) n° 304 Désignation et situation du ou des lot(s) de copropriété : Bat. A, 2ème étage porte face, Lot numéro 55	Désignation du propriétaire <i>Désignation du client :</i> Nom et prénom : . DNID Adresse : Direction Nationale des Interventions Domaniales Pour Succession [REDACTED]
Donneur d'ordre (sur déclaration de l'intéressé) Nom et prénom : SCP KLEIN SUISSA ROBILLARD Adresse : 24-26 avenue du général de Gaulle 93110 ROSNY-SOUS-BOIS	Repérage Périmètre de repérage : Ensemble des parties privatives
Désignation de l'opérateur de diagnostic Nom et prénom : RIBEIRO Rui Raison sociale et nom de l'entreprise : Ariane Environnement Adresse : 16 Avenue de Fredy 93250 VILLEMOMBLE Numéro SIRET : 452900202 Désignation de la compagnie d'assurance : ... AXA Numéro de police et date de validité : 10882805304 - 01/01/2024	
Superficie privative en m² du ou des lot(s)	

Surface loi Carrez totale : 42,53 m² (quarante-deux mètres carrés cinquante-trois)

Résultat du repérage

Date du repérage : **07/04/2023**

Documents remis par le donneur d'ordre à l'opérateur de repérage :
Néant

Liste des pièces non visitées :
Néant

Représentant du propriétaire (accompagnateur) :
Me ROBILLARD

Tableau récapitulatif des surfaces de chaque pièce au sens Loi Carrez :

Parties de l'immeuble bâties visitées	Superficie privative au sens Carrez	Surface au sol	Commentaires
2ème étage - Entrée	3.92	3.92	
2ème étage - W.C	1.4	1.4	
2ème étage - Séjour-cuisine	22.96	22.96	
3ème étage - Mezzanine	10.84	10.84	
3ème étage - Sdb	3.03	3.03	
2ème étage - Plac ballon	0.38	0.38	

Superficie privative en m² du ou des lot(s) :

Surface loi Carrez totale : 42,53 m² (quarante-deux mètres carrés cinquante-trois)

Surface au sol totale : 42,53 m² (quarante-deux mètres carrés cinquante-trois)

Fait à **VILLEMOMBLE**, le **07/04/2023**

Par : RIBEIRO Rui

Ariane Environnement
SARL CPEP
16 avenue de Fredy, 93250 Villemomble
ariane.environnement@hotmail.fr
RCS BOBIGNY : 452 900 202
CODE NAF : 7120B

Aucun document n'a été mis en annexe

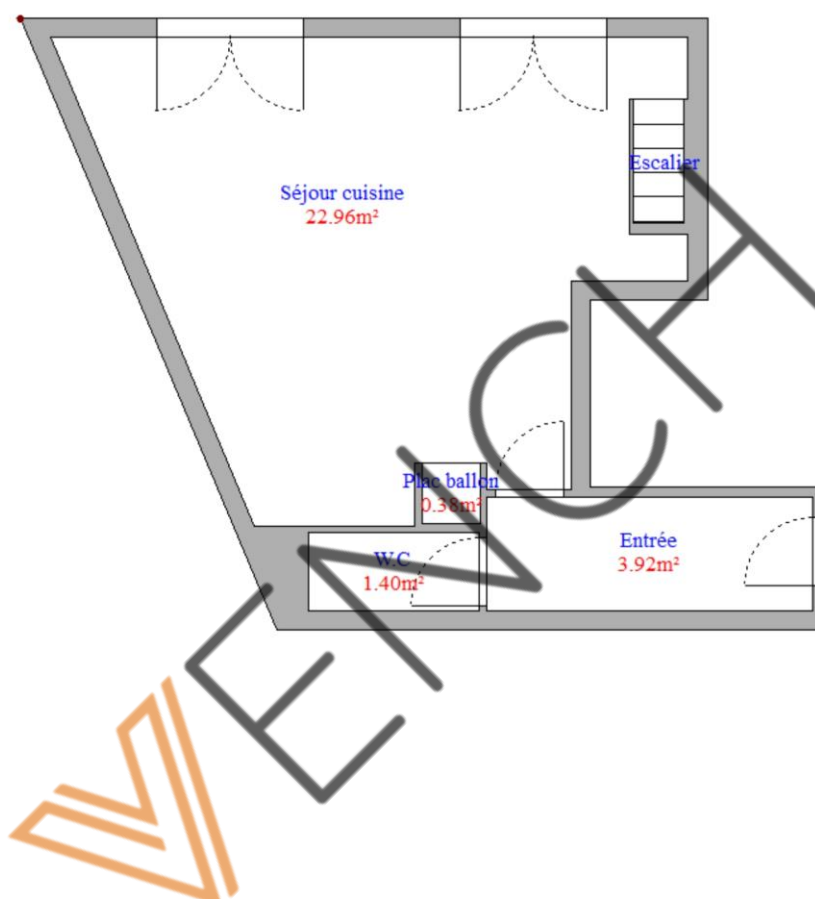

2ème Etage

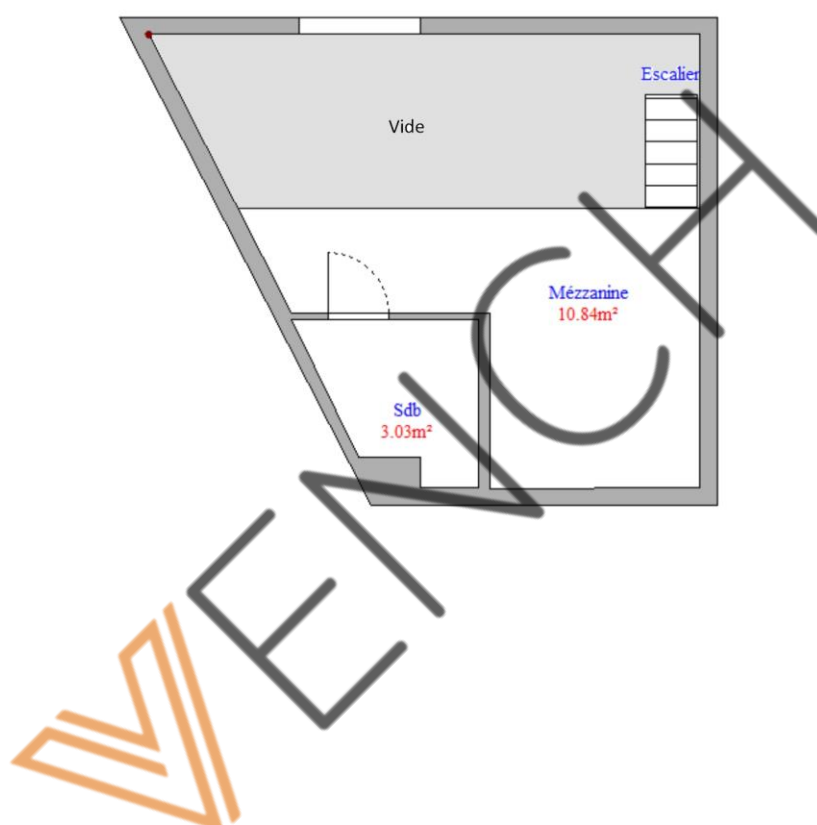

Mezzanine