

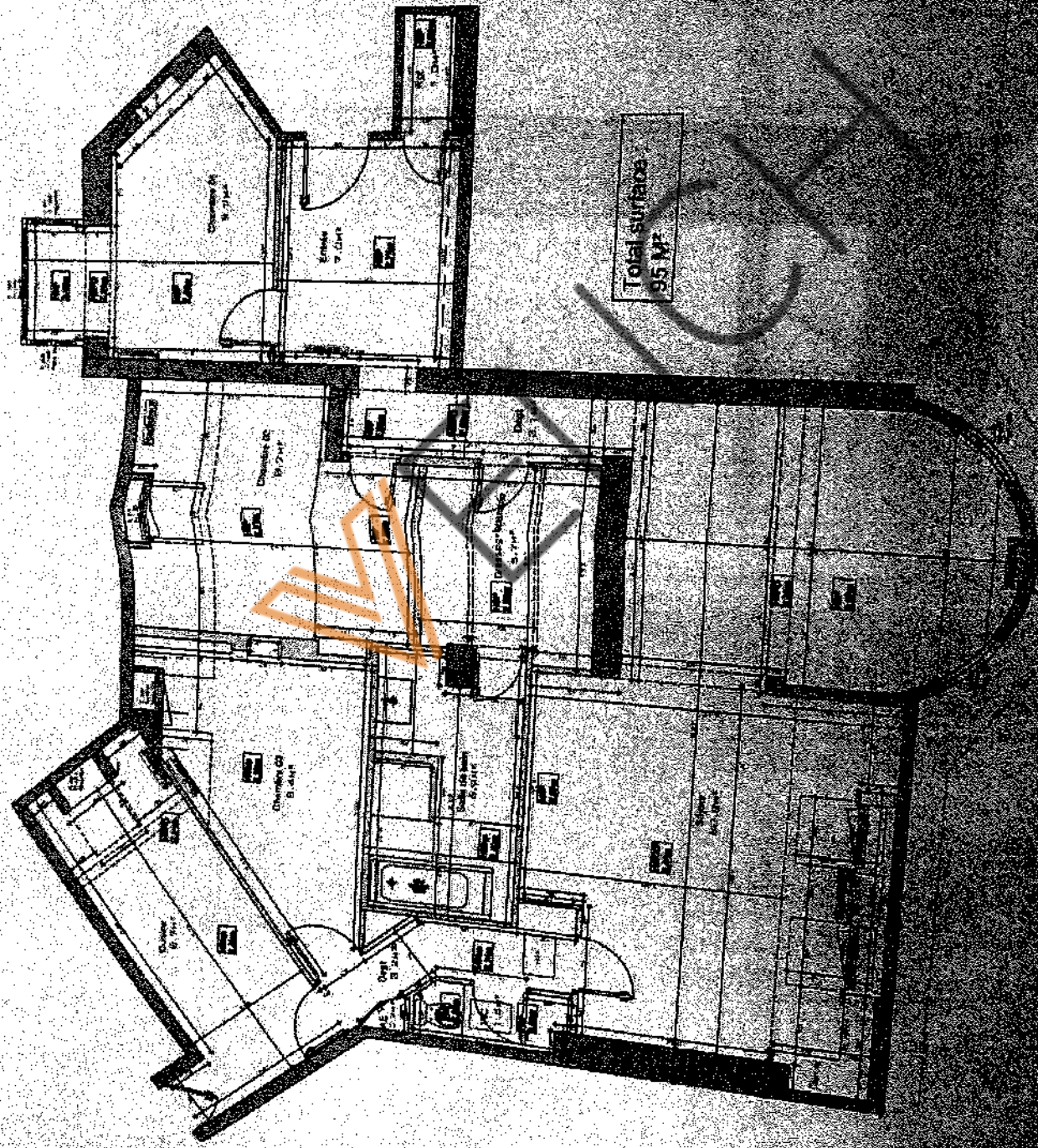

Total superficie
95 M²

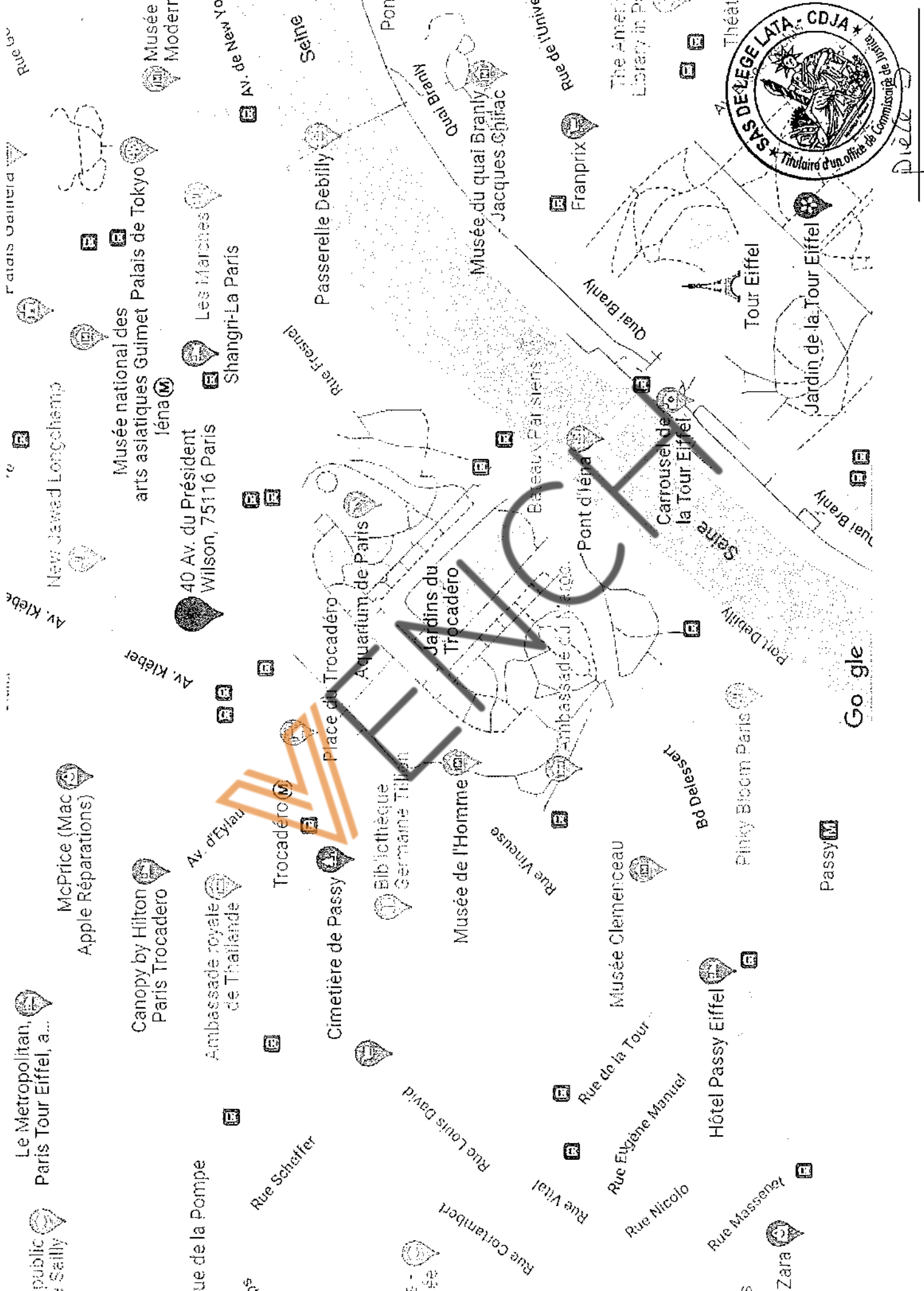



Public de Saillly

Le Metropolitan, Paris Tour Eiffel, a...

McPrice (Mac Apple Réparations)

Canopy by Hilton Paris Trocadero

Rue de la Pompe

Ambassade royale de Thaïlande

Rue Scheffer

Cimetière de Passy

Bibliothèque Germaine Tillon

Rue Louis David

Musée de l'Homme

Rue Vinouse

Rue Vital

Rue Eugène Manuel

Musée Clemenceau

Rue de la Tour

Hôtel Passy Eiffel

Rue Massenet

Pinky Bloom Paris

Zara

Passy

AV. Kiebler

New Jawed Longchamp

Musée national des arts asiatiques Guimet Palais de Tokyo

40 Av. du Président Wilson, 75116 Paris

Shangri-La Paris

Rue de Valenciennes

Musée Moderr

N.Y. de New-York

Passerelle Debilly

Seine

Place du Trocadéro

Aquarium de Paris

Jardins du Trocadéro

Musée du quai Branly Jacques Chirac

Beauv Parisiens

Pont d'Iéna

Carrousel de la Tour Eiffel

Tour Eiffel

Jardin de la Tour Eiffel

Google



DIEZ

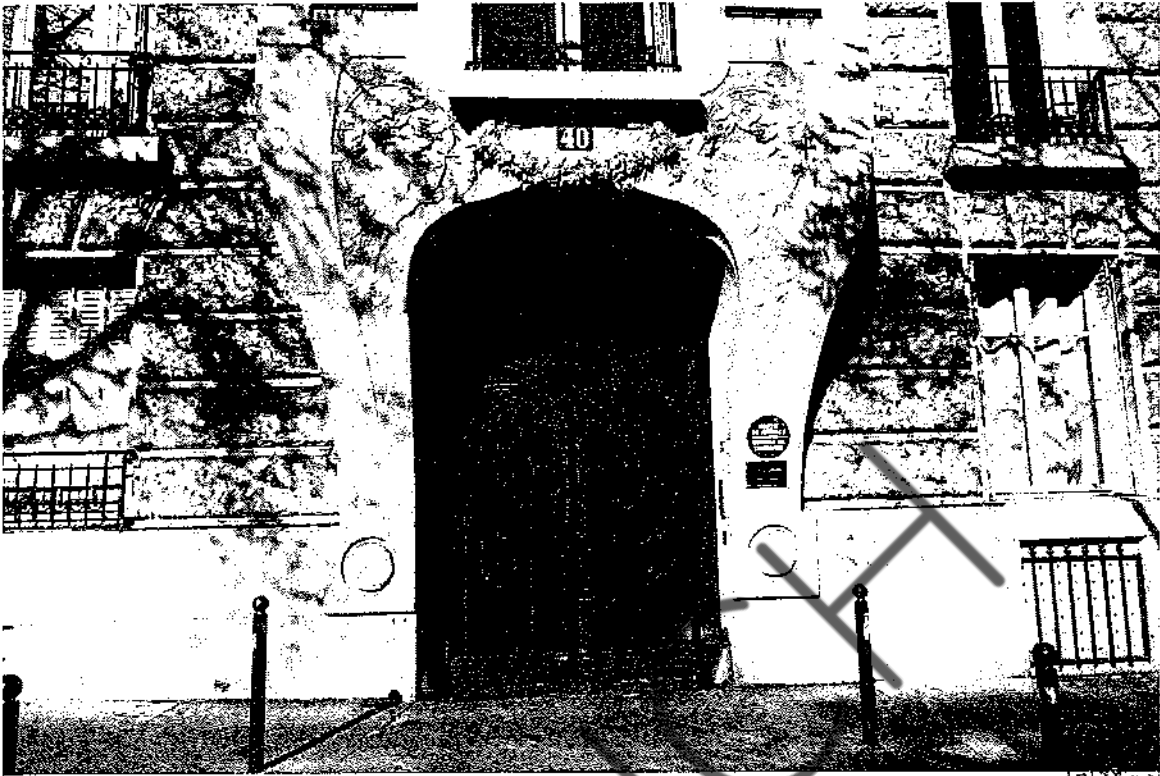

1 40, avenue du Président Wilson P16



2





3 Hall d'entrée principal de l'immeuble

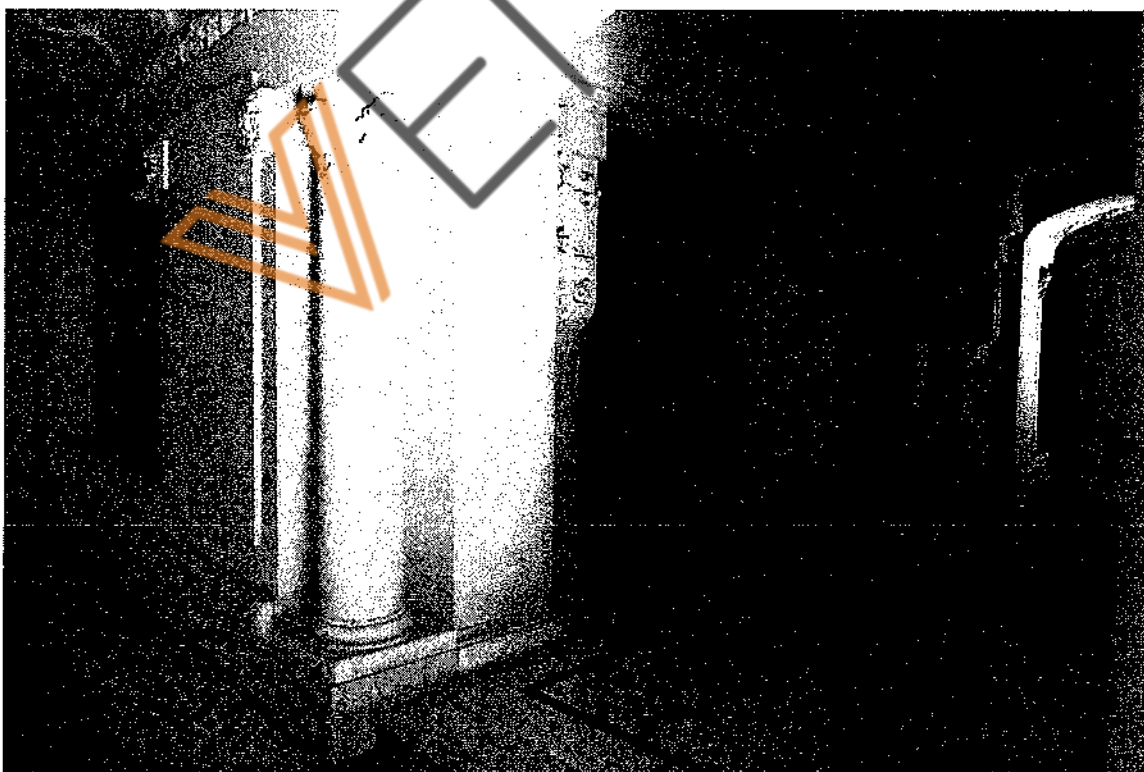

4 Porte d'accès aux escaliers et ascenseur





5 Rdc montée d'escalier et cage d'ascenseur



6 Porte de l'appartement au 6^{ème} étage



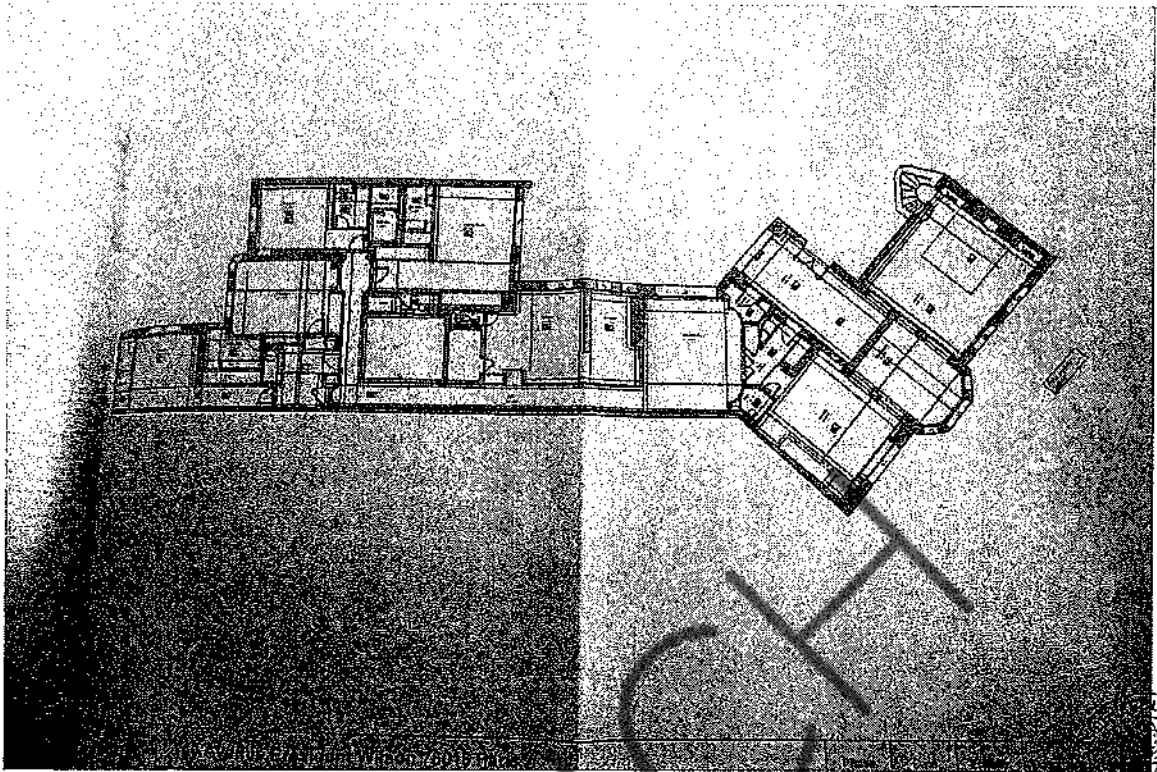

7 Plan de l'appartement au niveau du 6^{ème} étage



8 Entrée



9



10 Salle à manger



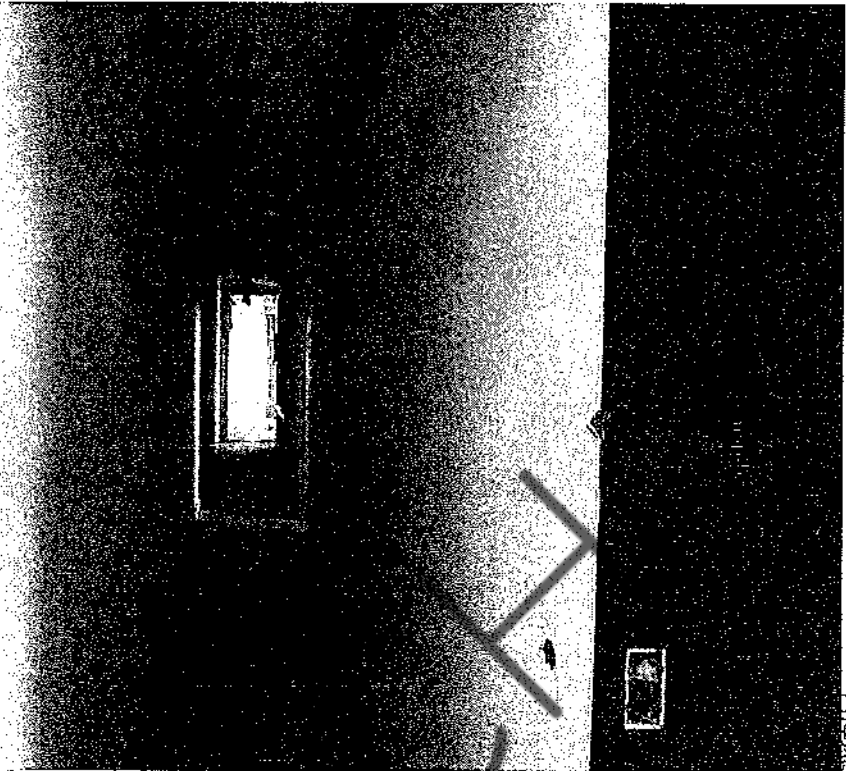

11 Couloir commandant la partie arrière

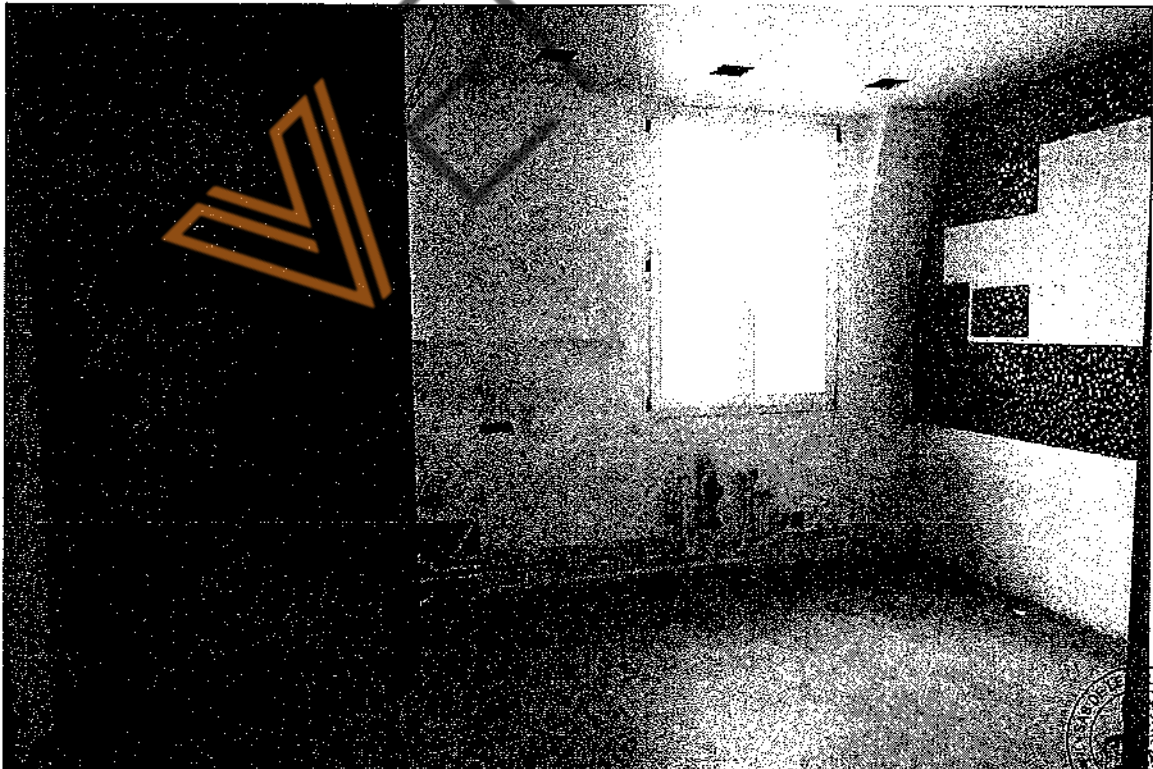

12 Cuisine



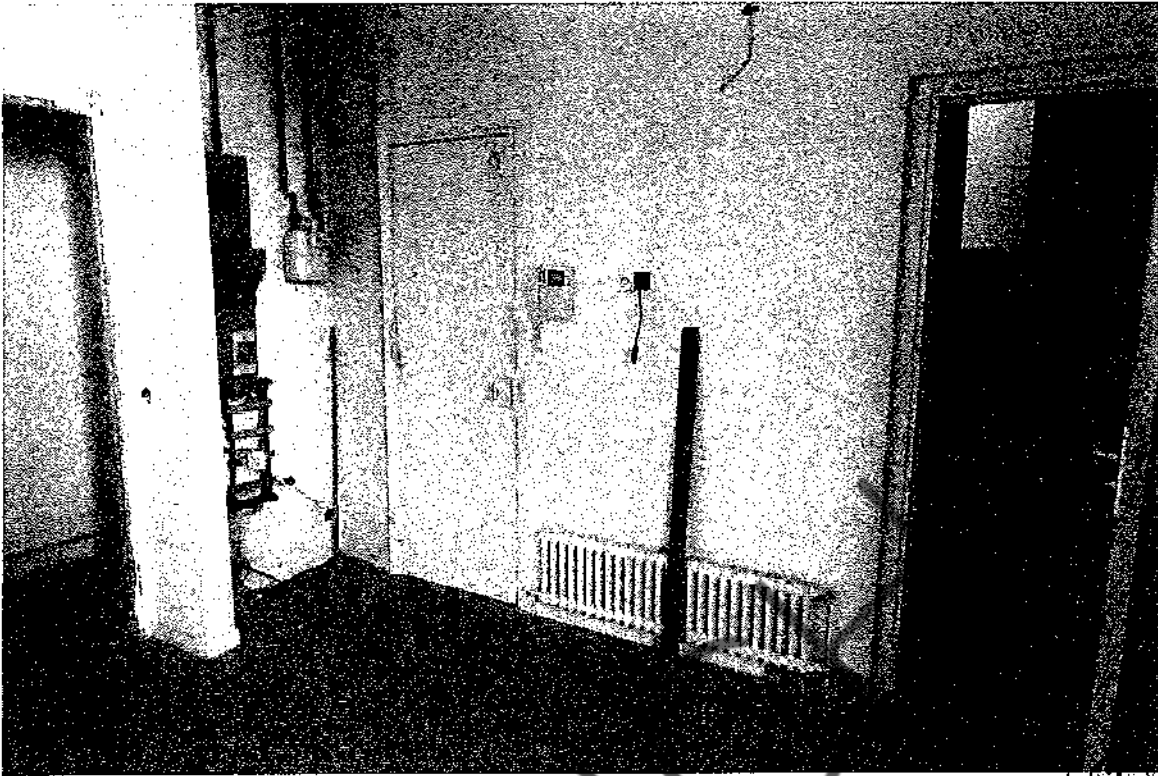

13 Coin toilettes et porte de service



14



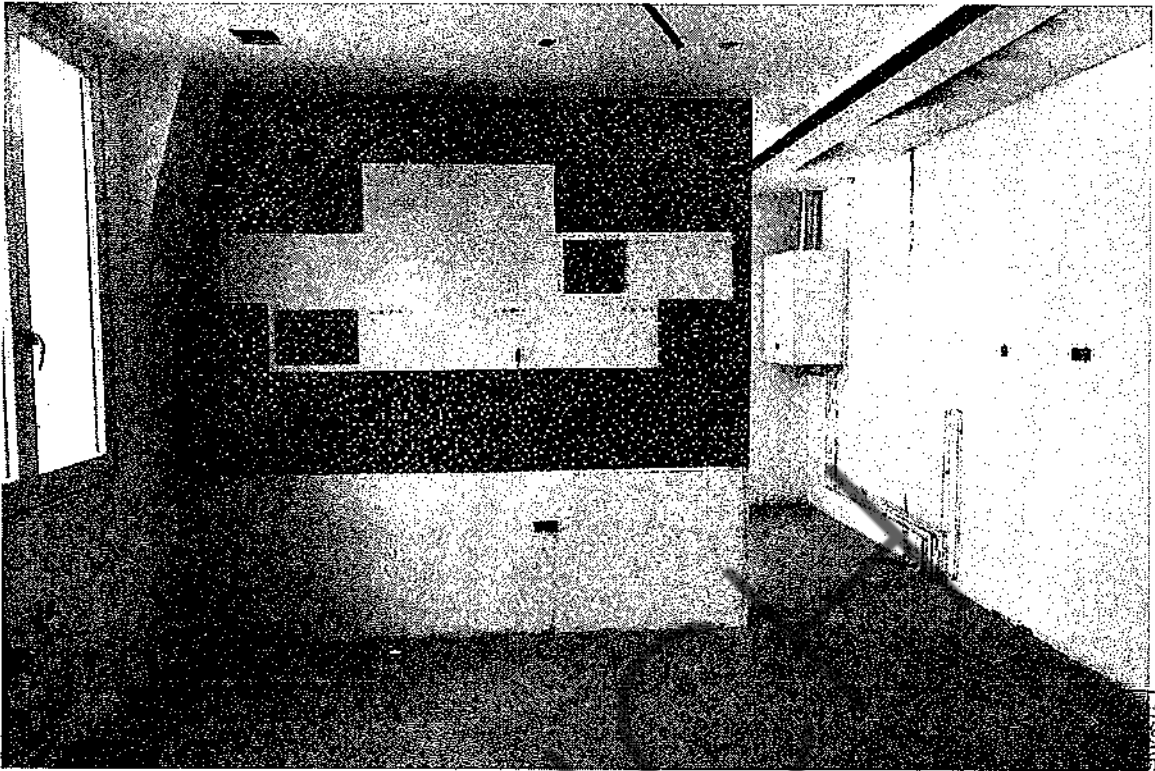

15

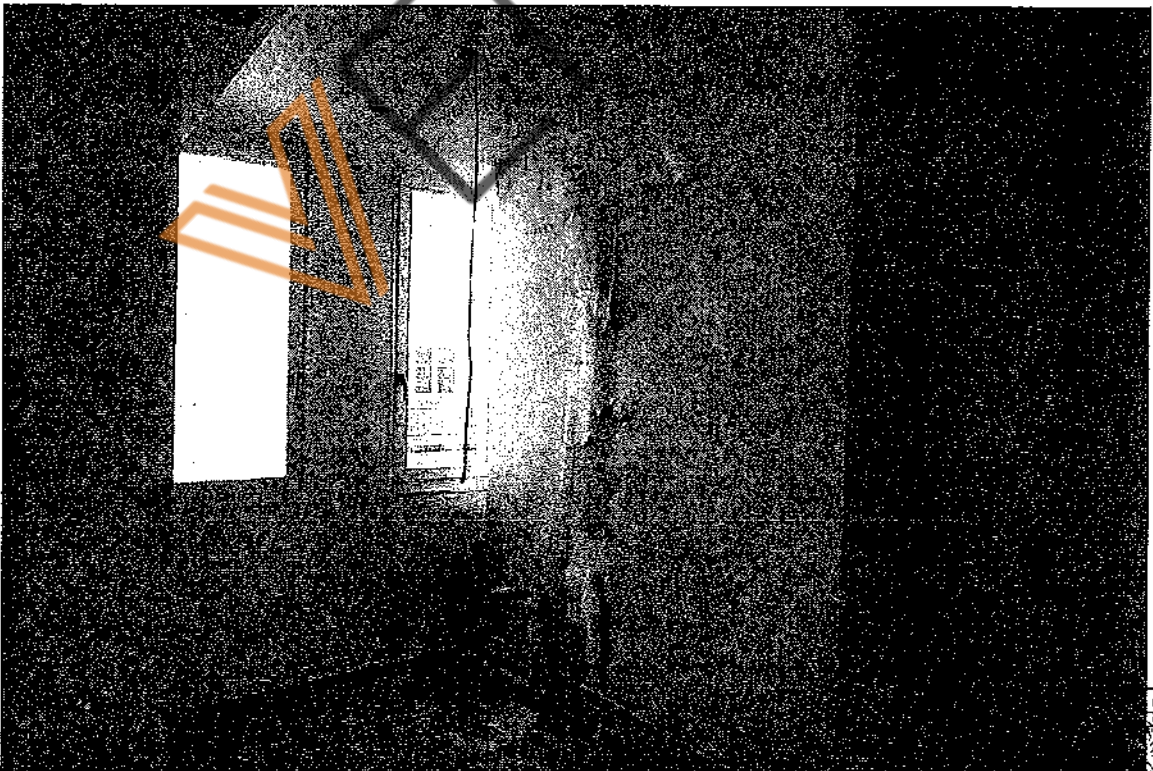

16

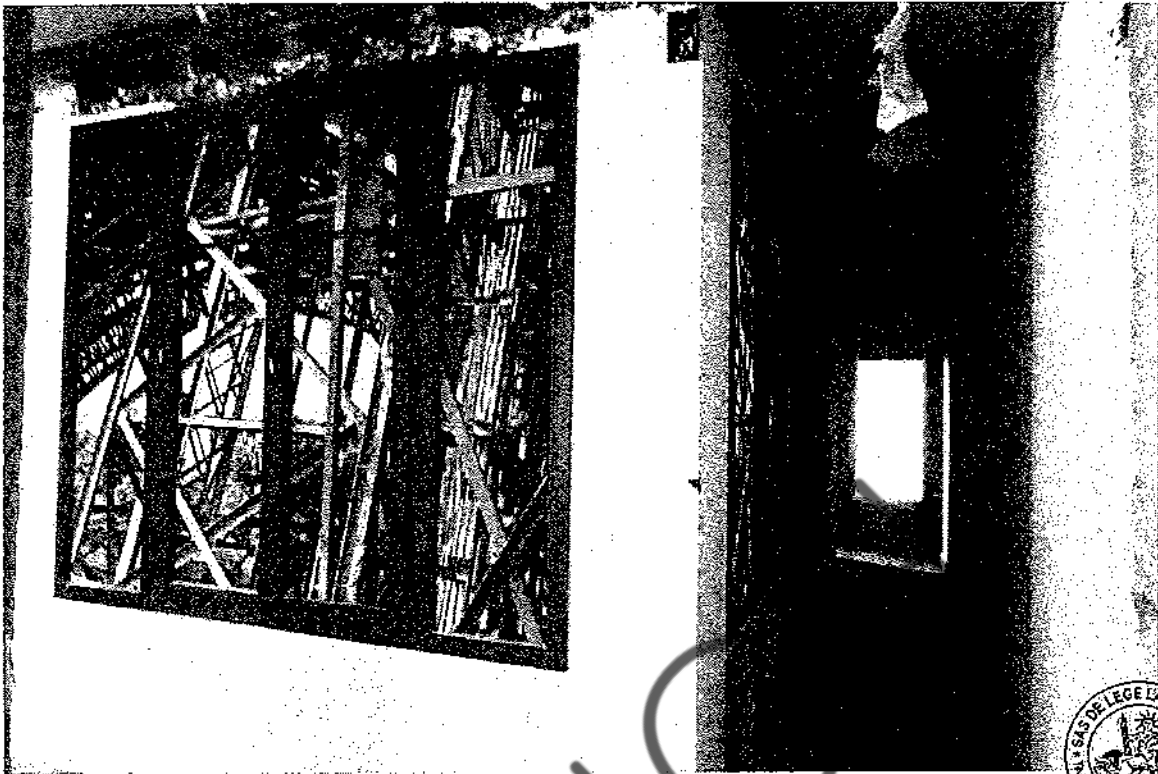

17 Suite et fin du couloir

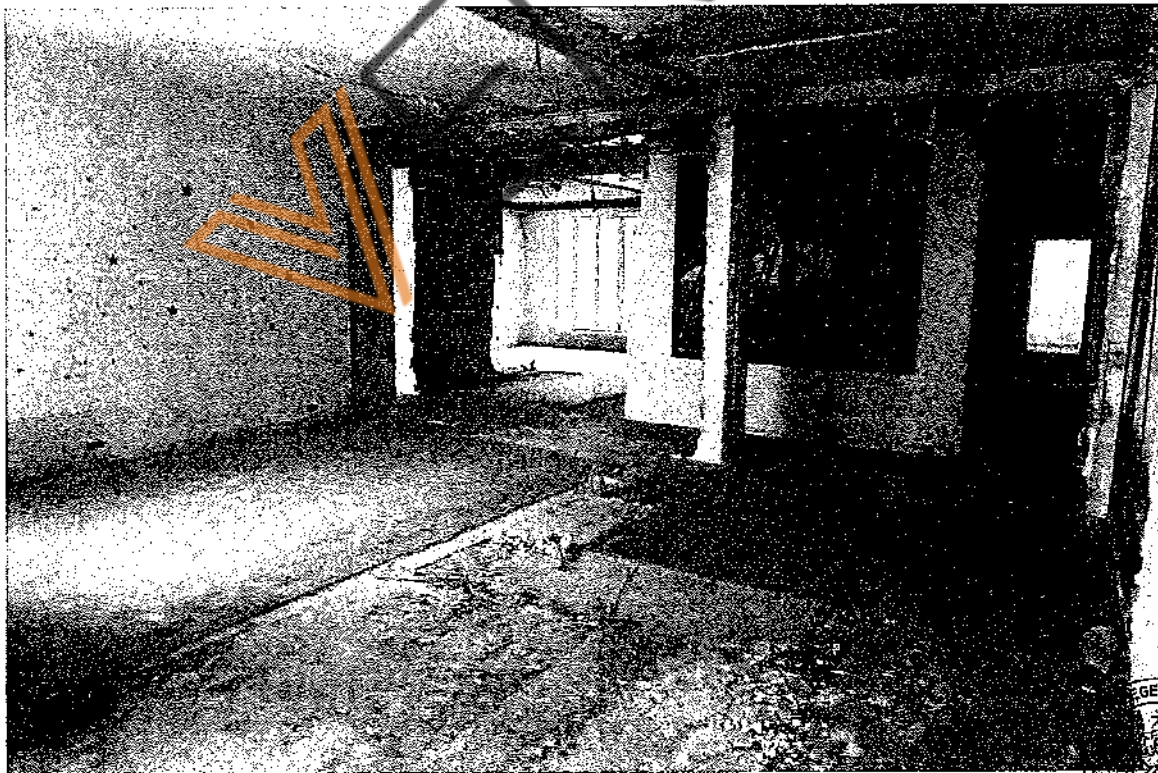

18

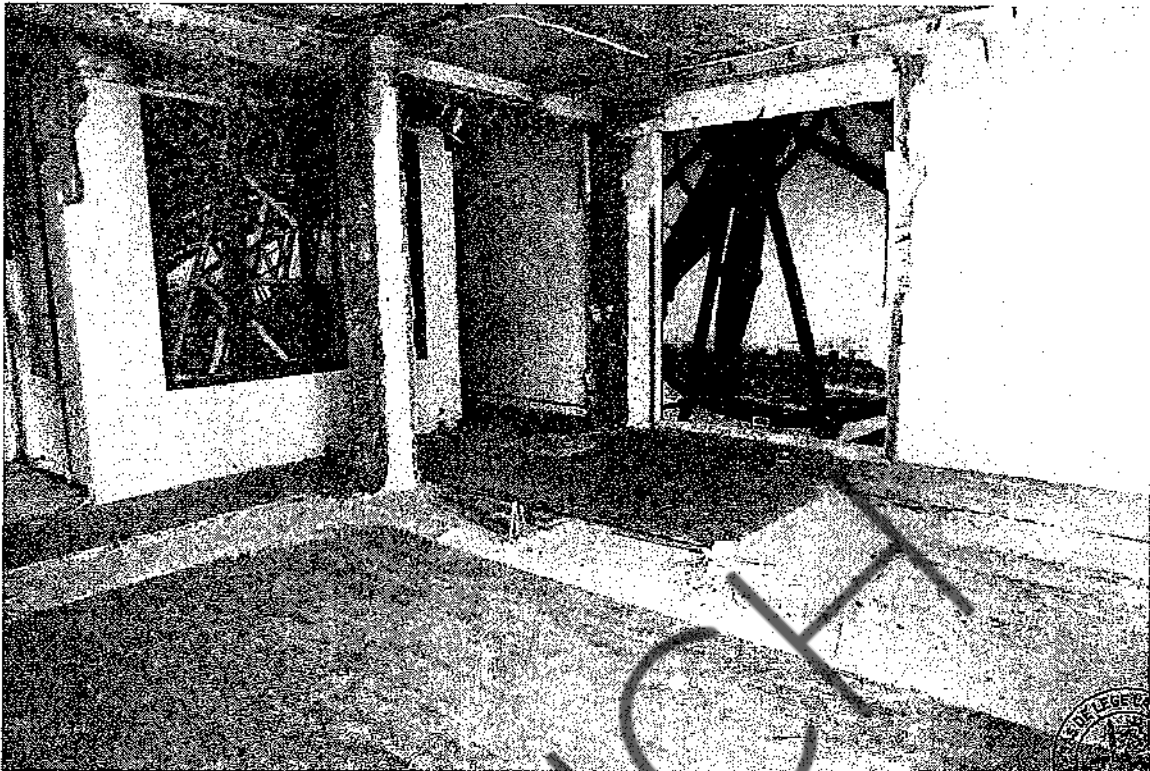

19

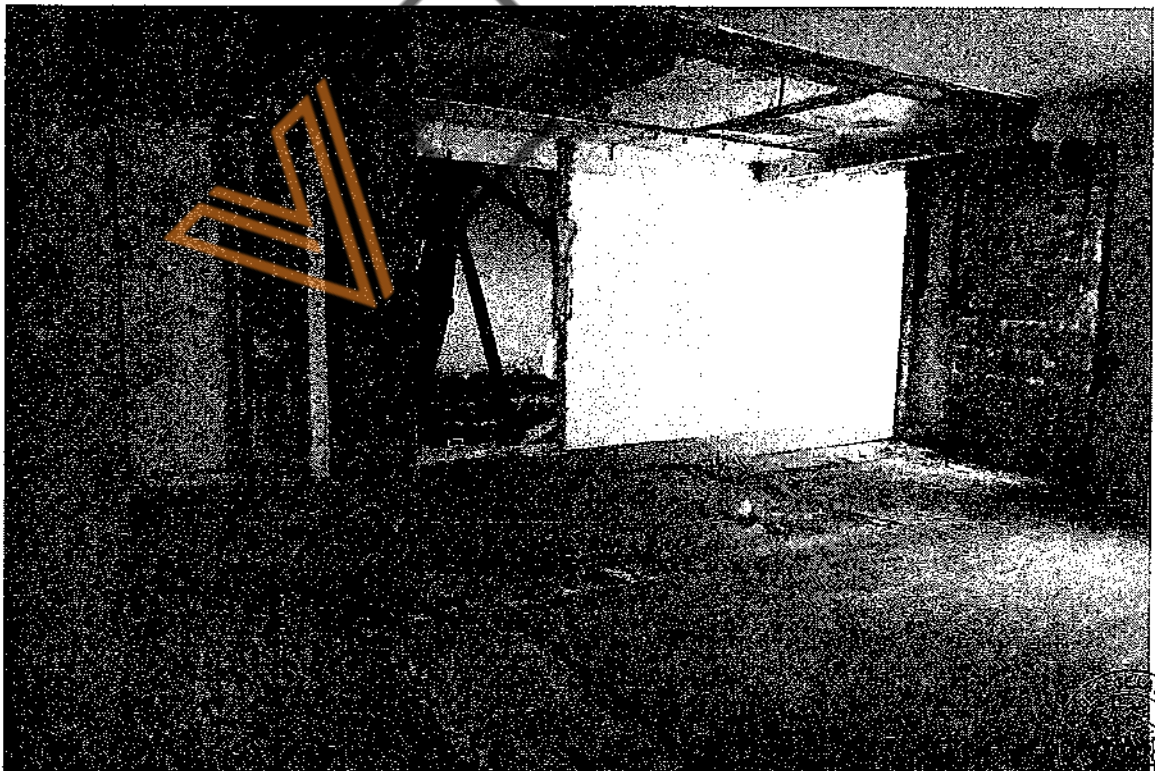

20



21 Pièce du fond

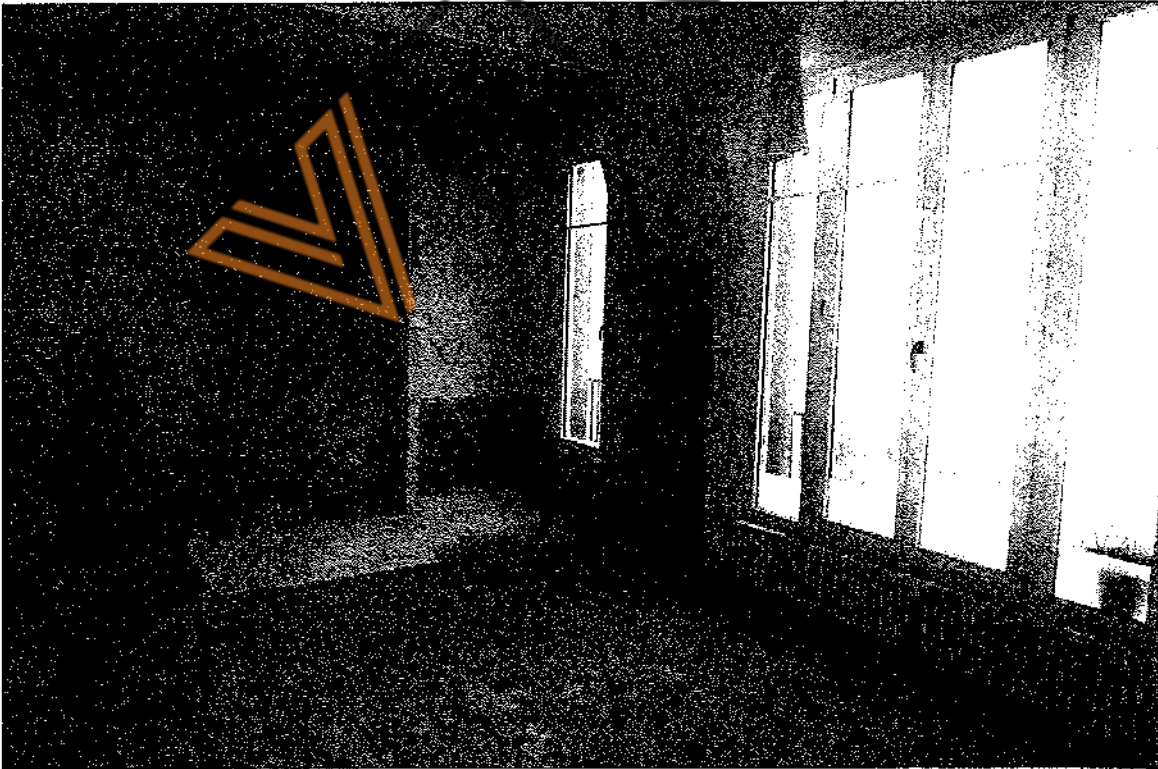

22





23 Vers les deux autres chambres et salles d'eau



24 A droite chambre coté arrière de l'immeuble





25



26 Chambre côté cour intérieure



27



28 Séjour côté avenue Pdt Wilson (Salon1)





29

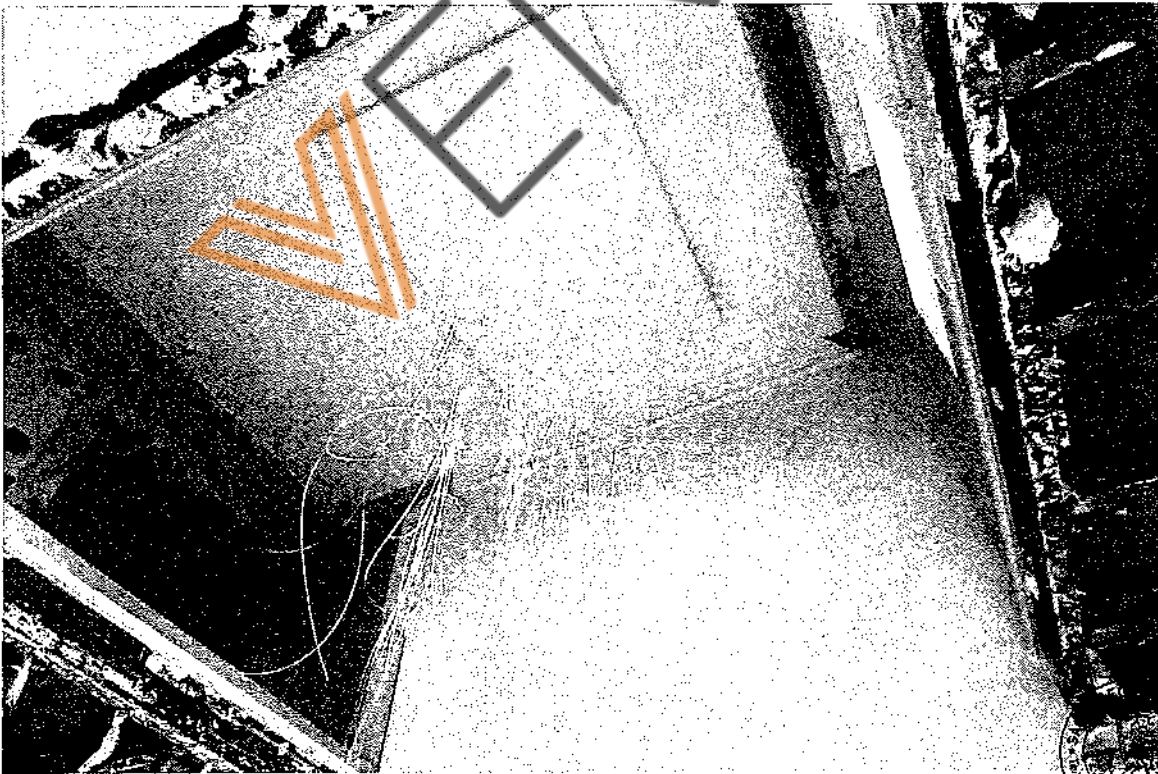

30 Trémie entre les deux étages

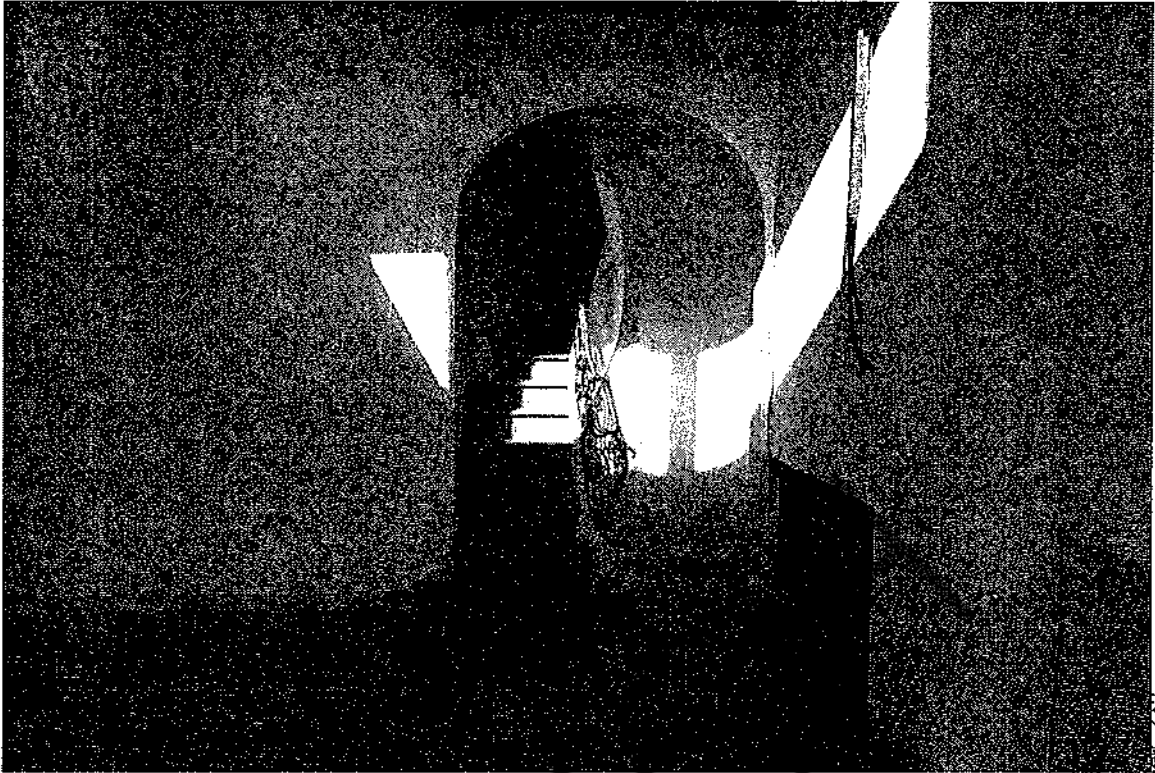

31 Escalier permettant l'accès au niveau supérieur



32



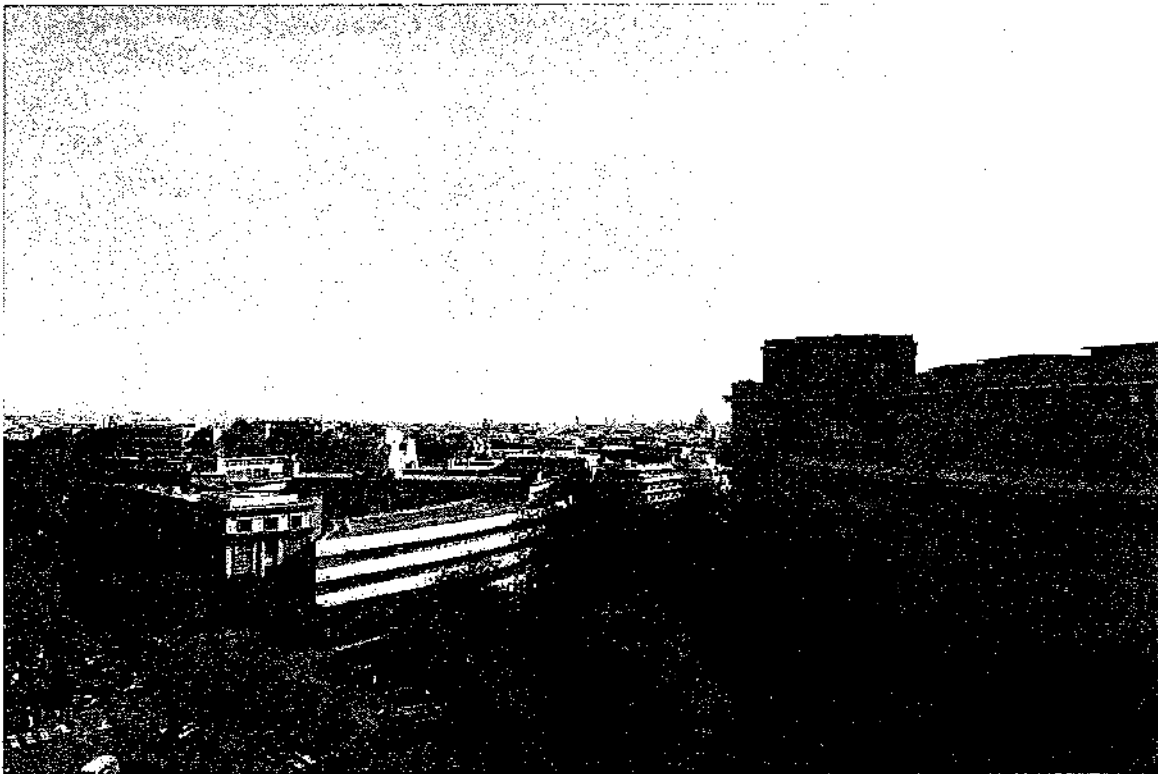

33 Vue depuis le balcon



34



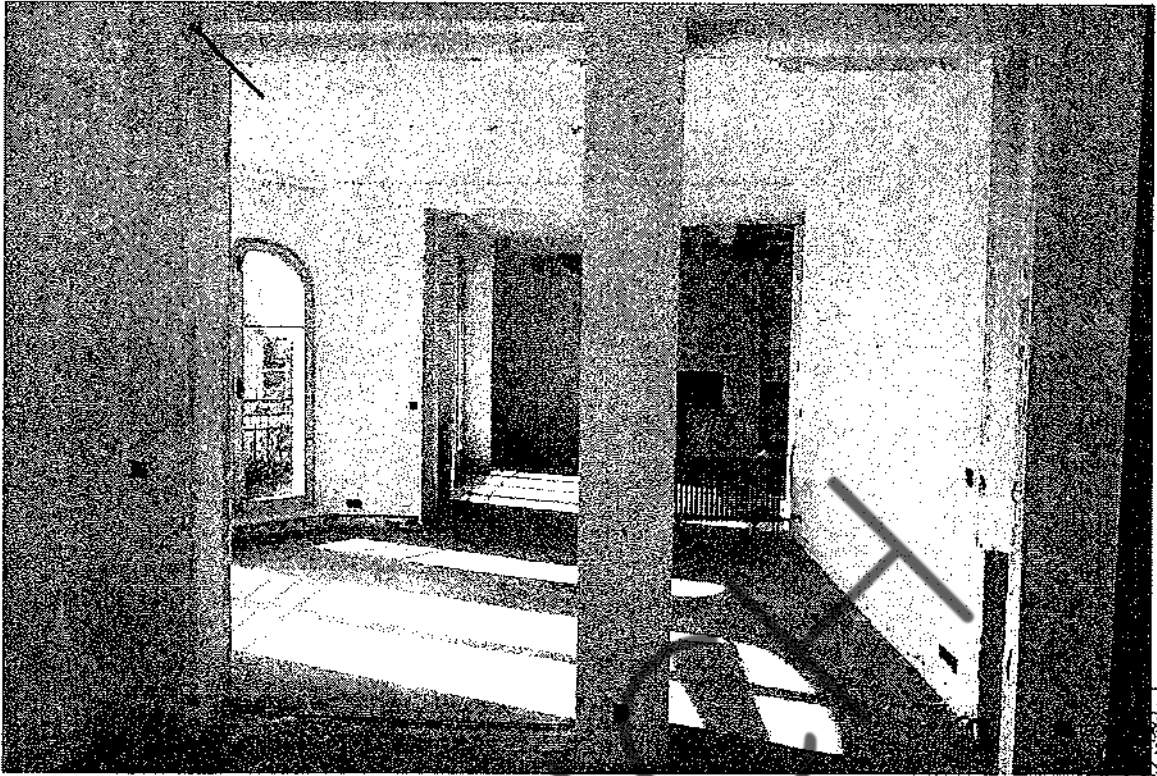

35 Petit salon

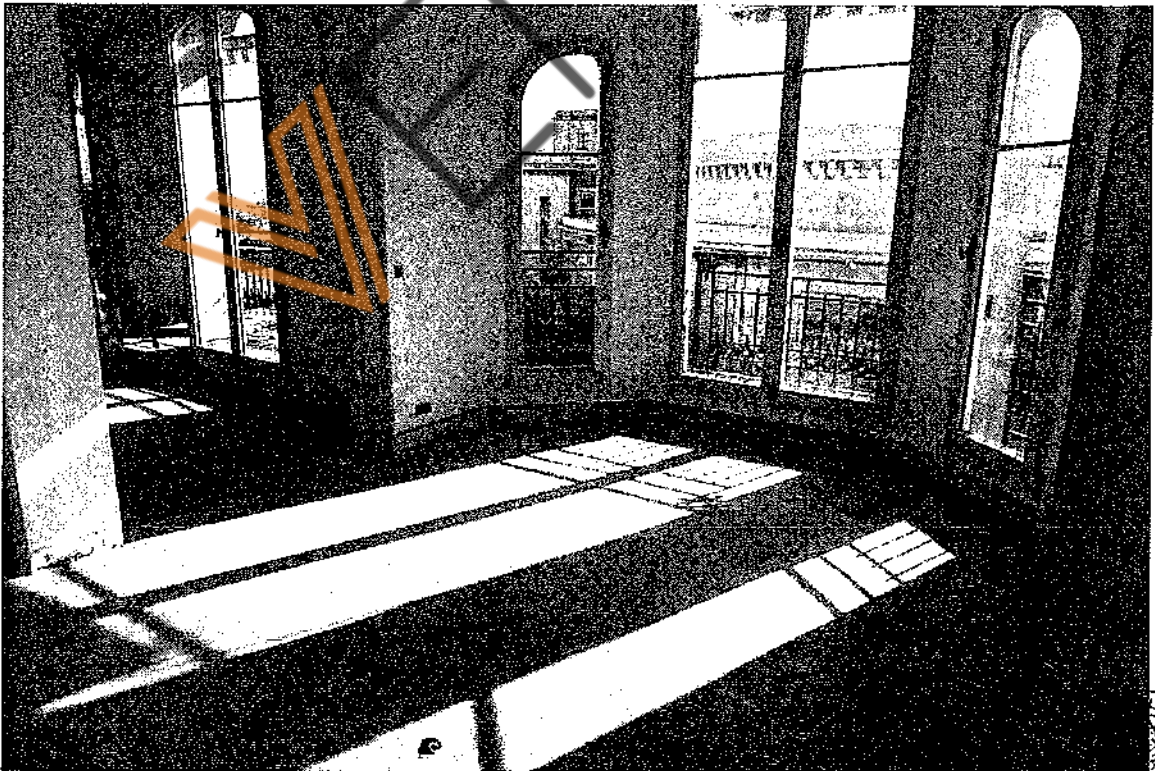

36





37 Salon 2

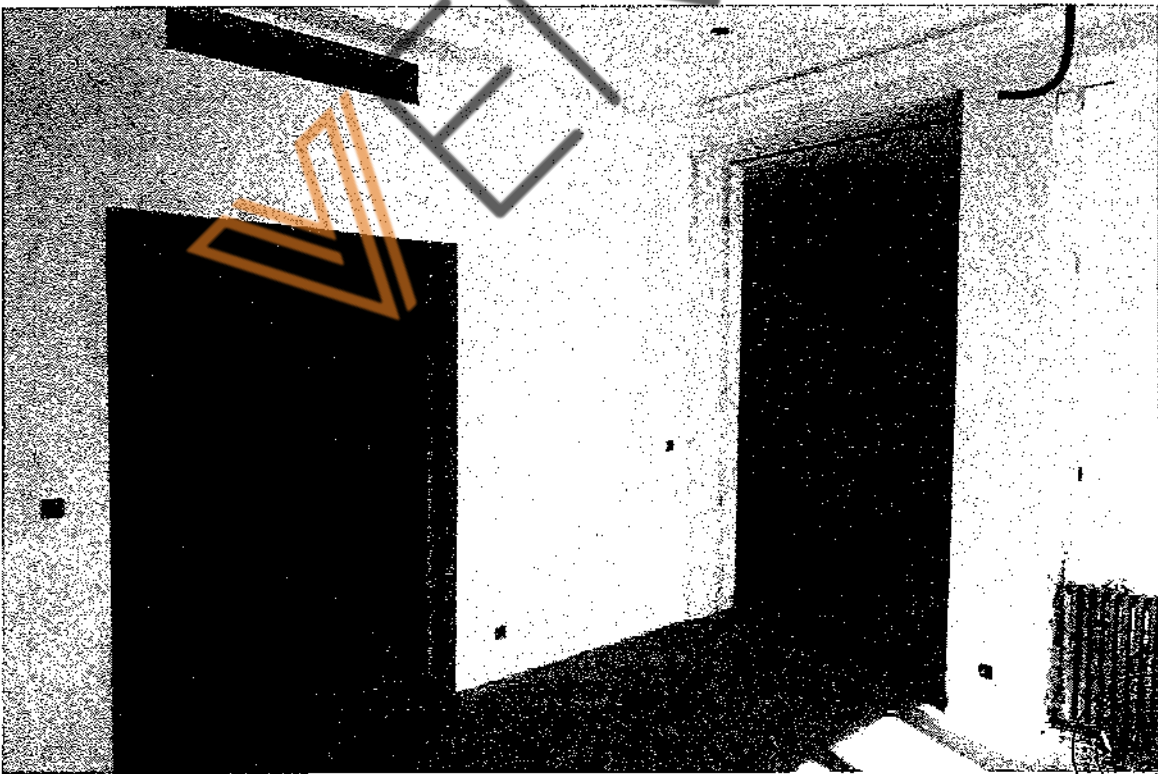

38



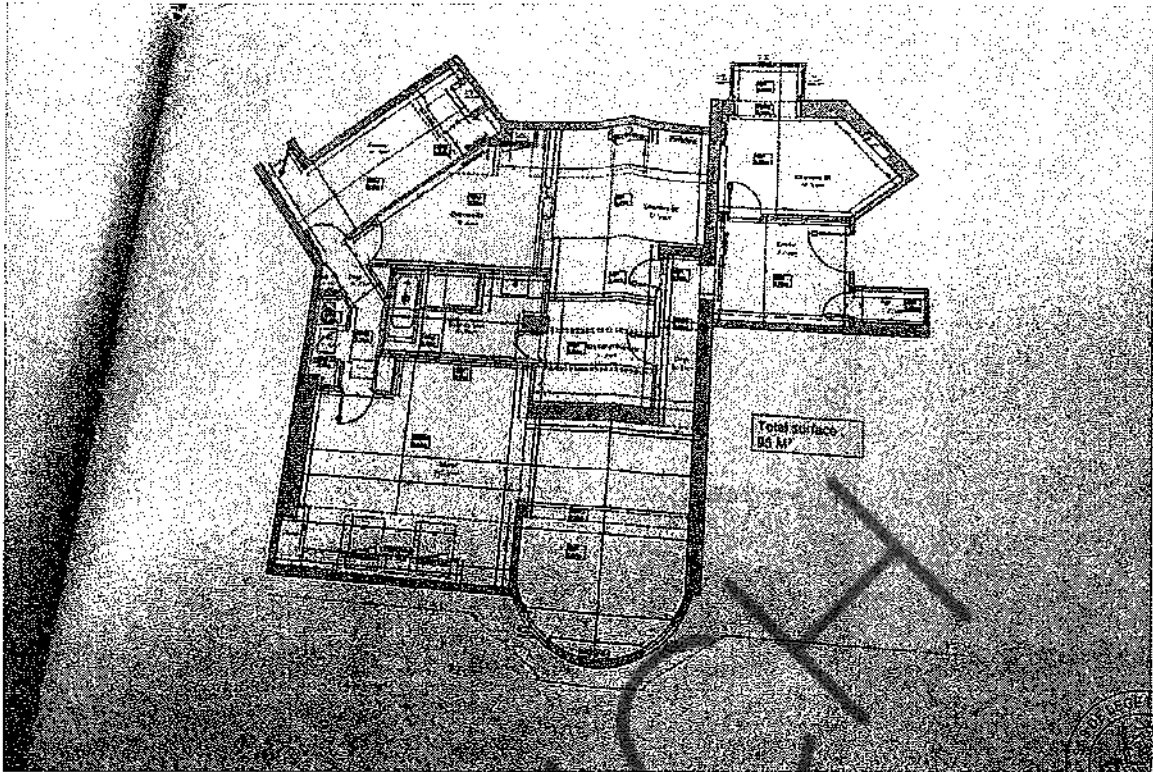

39 Plan de l'appartement au niveau du 7^{ème} étage



40 7^{ème} étage, trémie au droit su salon 1, commandée par l'escalier de la photo 31



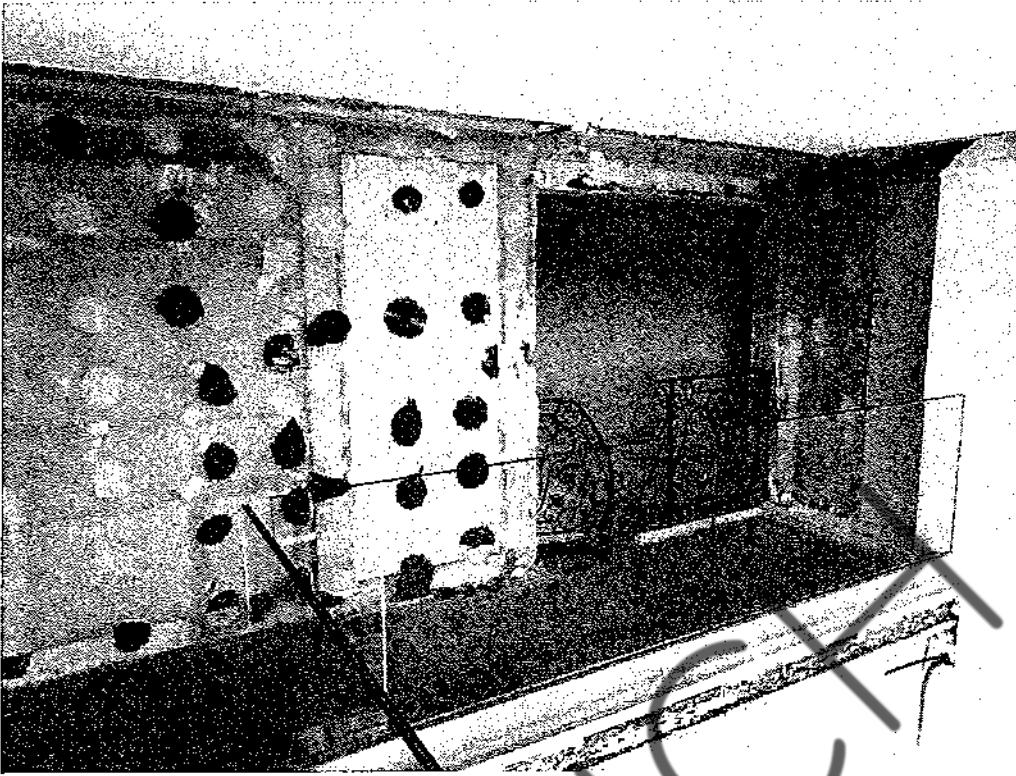

41

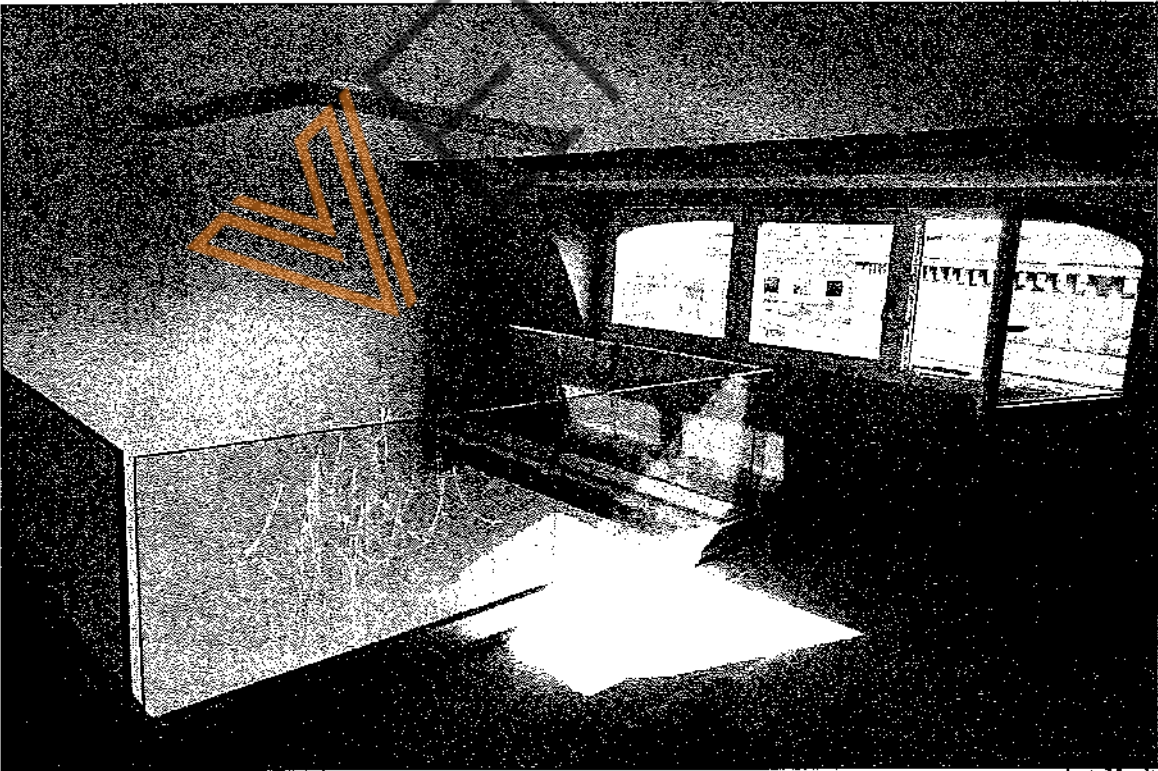

42



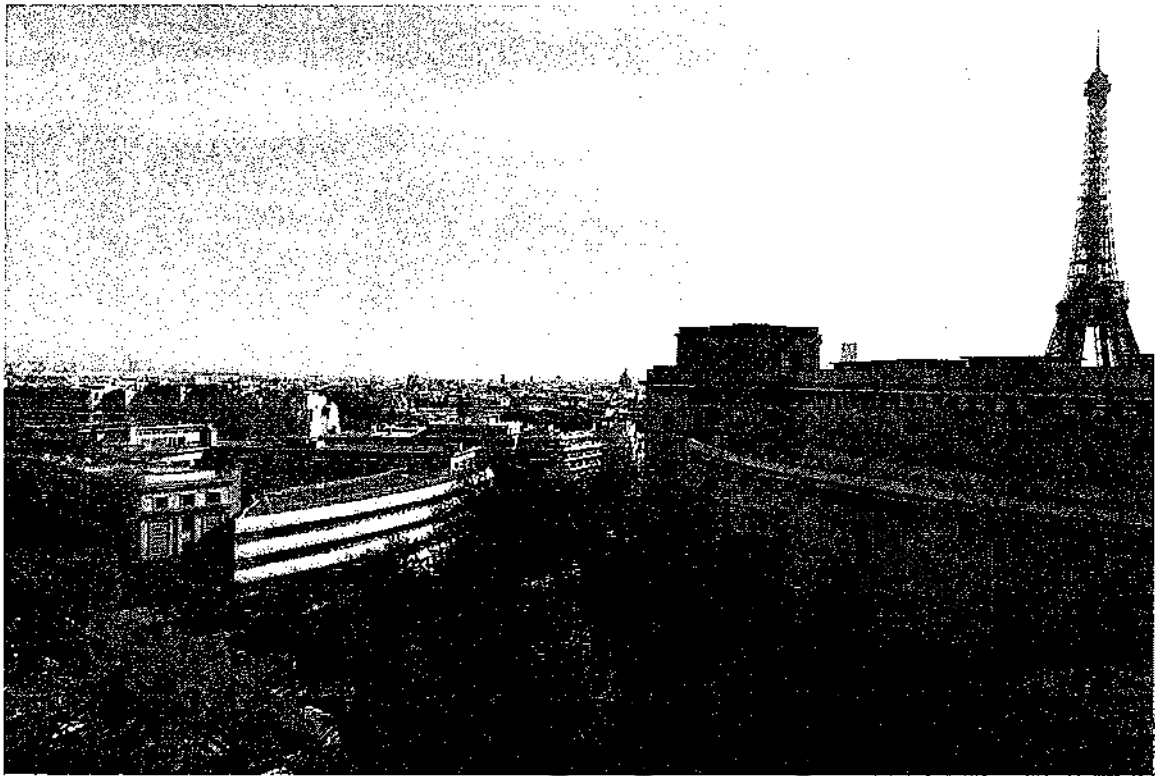

43 Vue depuis les fenêtres de ce niveau

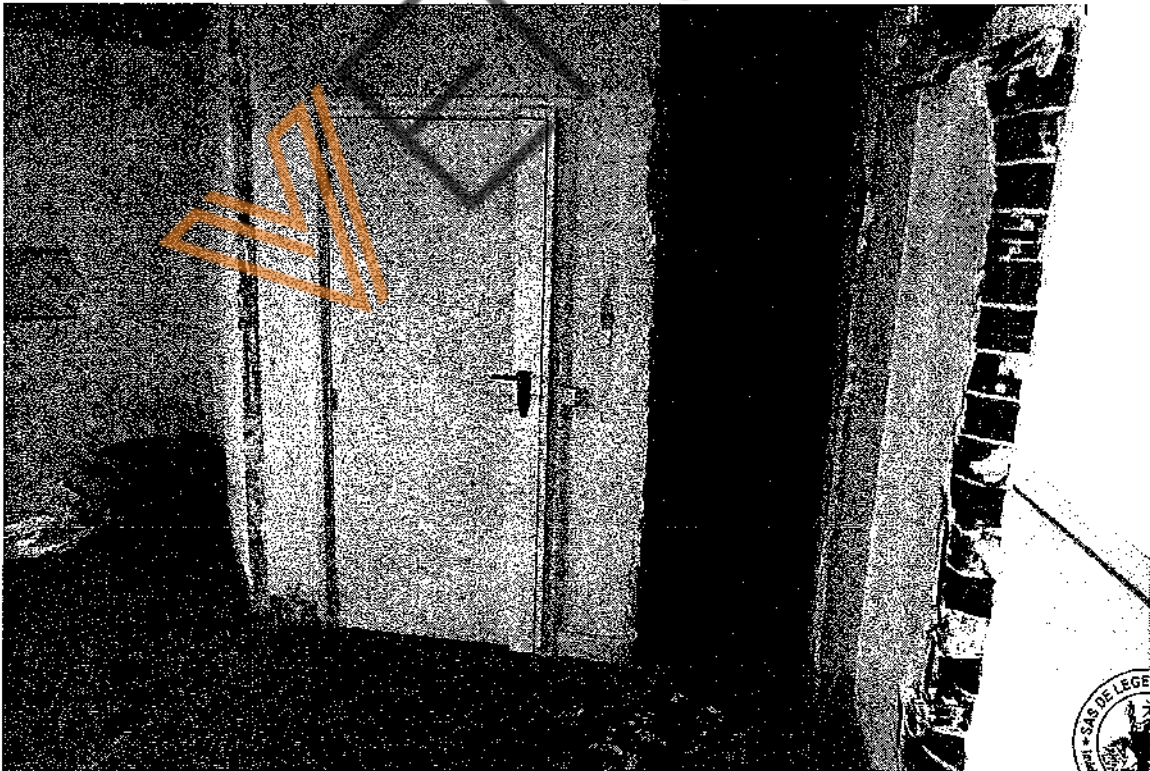

44



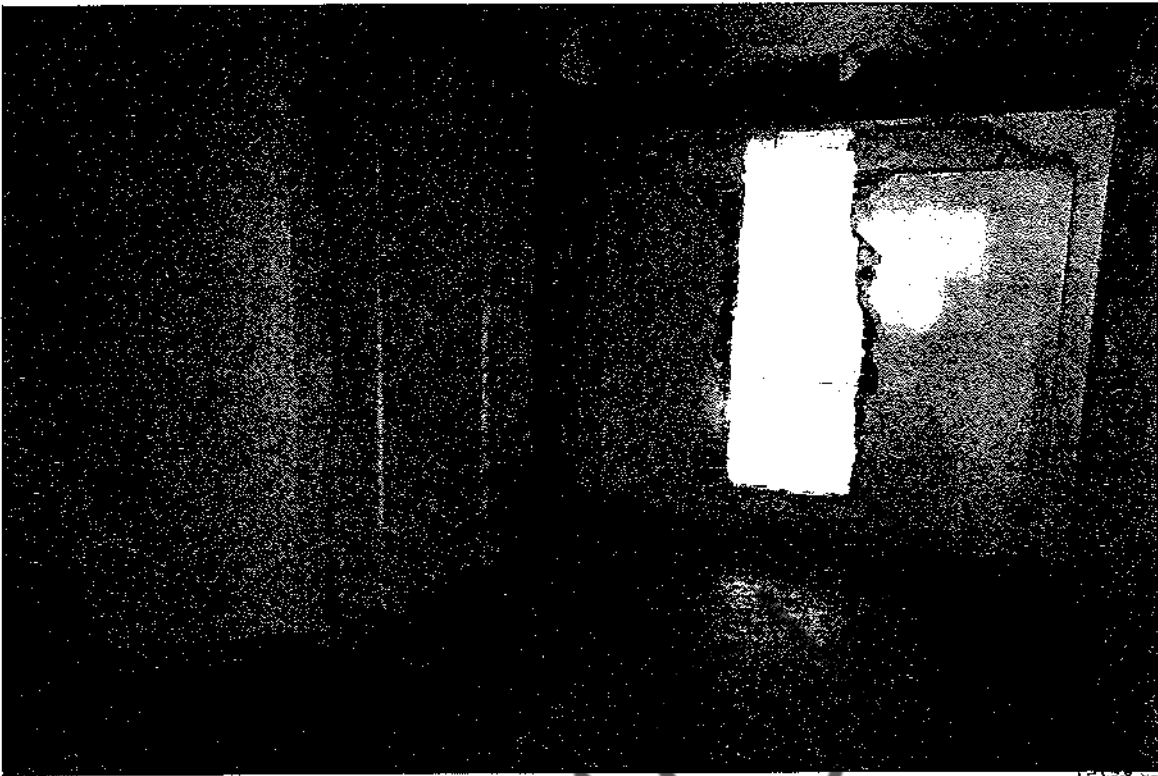

45 Pièce anciennement entrée, avec porte de service, + chambre 1



46 Escalier de service qui se poursuit depuis le palier de la porte principale du 6^{ème} (photo 6)





47 Porte de service en haut de cet escalier de service (face extérieure de la photo 44)



48





49 Accès au plateau des différents dégagements et chambres réunis



50 Anciennement dressing + dégagement et chambre 2 du plan





51



52 Anciennement chambre 3 + cuisine





53

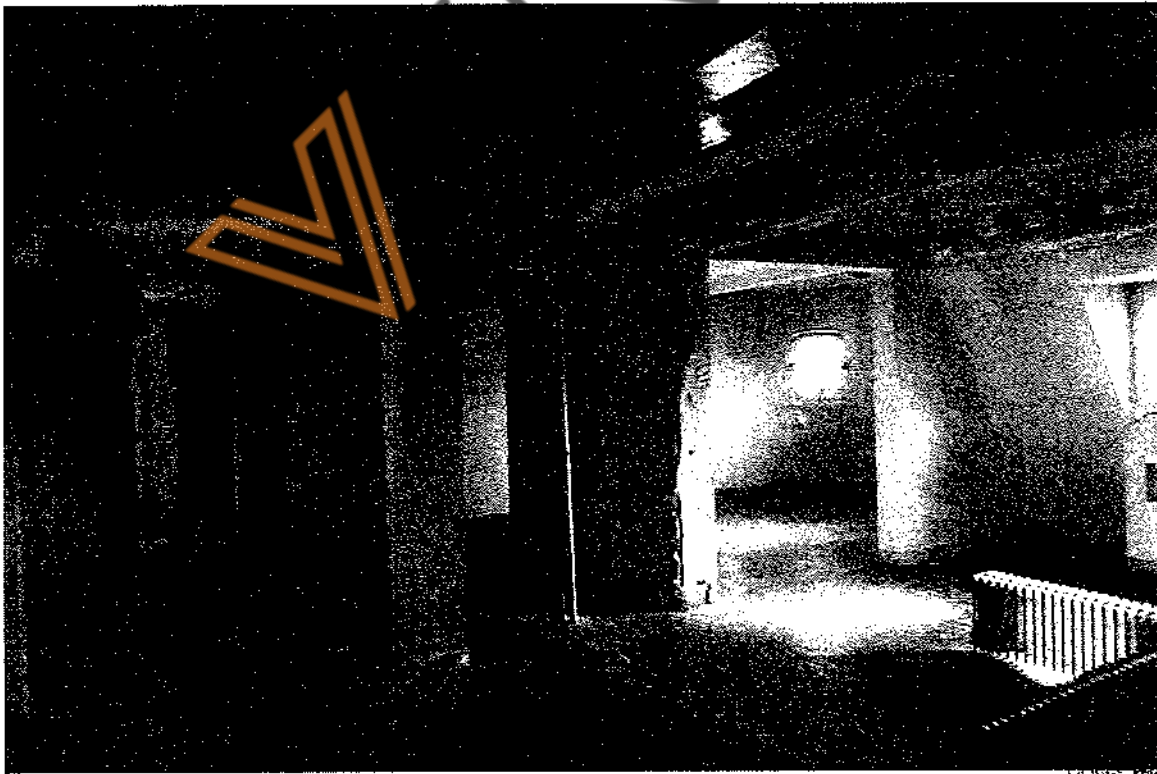

54





55 Anciennement Séjour

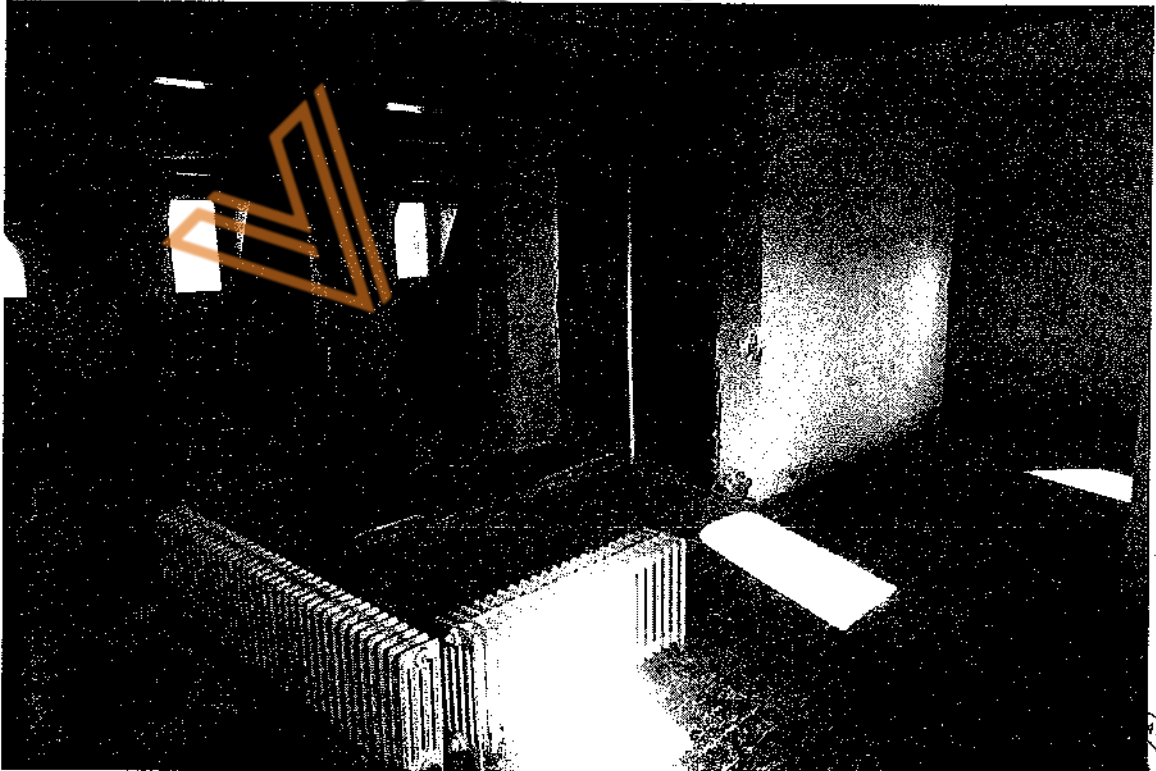

56

