

**RAPPORT DE MISSION DE REPERAGE DES
MATERIAUX ET PRODUITS CONTENANT DE
L'AMIANTE**
**POUR L'ETABLISSEMENT DU CONSTAT ETABLI A L'OCCASION
DE LA VENTE D'UN IMMEUBLE BATI**

*Rapport ATS17071_am2_lot006.doc établi en un exemplaire original le 08/06/2023
Ce rapport comporte 8 pages et 1 page d'annexe*

**MEUDON (92)
23, rue des Vignes**

Section AL n°438

Appartement situé au 1^{er} Etage dans le bâtiment A - Lot n°6

Cave n°18 située au Sous-sol - Lot n°18 (Condamné)

Aire située entre le bâtiment D, le bâtiment A et le 22^{ème} lot - Lot n°23

Objet

La présente mission consiste à établir le rapport de repérage des matériaux et produits contenant de l'amiante pour l'établissement du constat établi à l'occasion de la vente :

D'immeubles d'habitation comportant un seul logement

Des parties privatives de tout ou partie d'immeubles collectifs d'habitation

Le rapport constitue l'état mentionnant la présence ou l'absence de matériaux et produits contenant de l'amiante prévu à l'article L. 1334-13 du code de la santé publique.

Le repérage a pour objectif de rechercher, identifier, localiser et évaluer l'état de conservation des matériaux et produits des listes A et B de l'annexe 13-9 du code de la santé publique (cf § 1.6) accessibles sans travaux destructifs. Pour les matériaux de la liste B, leur risque de dégradation lié à l'environnement est également évalué.

Références réglementaires :

Articles L. 1334-13, R. 1334-15 et 16, R. 1334-20 et 21, R. 1334-23 à 24, R. 1334-27 du Code de la Santé Publique

Arrêté du 12/12/2012 relatif aux critères d'évaluation de l'état de conservation des matériaux et produits de la liste A contenant de l'amiante et au contenu du rapport de repérage.

Arrêté du 12/12/2012 relatif aux critères d'évaluation de l'état de conservation des matériaux et produits de la liste B contenant de l'amiante et du risque de dégradation lié à l'environnement ainsi que le contenu du rapport de repérage.

Arrêté du 26 juin 2013 modifiant l'arrêté du 12 décembre 2012 relatif aux critères d'évaluation de l'état de conservation des matériaux et produits de la liste A contenant de l'amiante et au contenu du rapport de repérage et modifiant l'arrêté du 12 décembre 2012 relatif aux critères d'évaluation de l'état de conservation des matériaux et produits de la liste B contenant de l'amiante et du risque de dégradation lié à l'environnement ainsi que le contenu du rapport de repérage.

DUFU Olivier

Signature du technicien



Sommaire

1. Renseignements concernant la mission	3
1.1 Désignation du bâtiments.....	3
1.2 Désignation du client.....	3
1.3 Désignation de l'opérateur de repérage	3
1.4 Organisme chargé de la mission.....	3
1.5 Désignation du laboratoire d'analyse	4
1.6 Avertissement.....	4
2. Conclusions du rapport	4
2.1 Liste des matériaux ou produits contenant de l'amiante.....	5
2.2 Liste des matériaux ou produits ne contenant pas d'amiante.....	6
2.3 Liste des matériaux et produits susceptibles de contenir de l'amiante pour lesquels des investigations et/ou des analyses ultérieures devront être effectuées.....	6
2.4 Croquis de repérage.....	6
2.5 Obligations réglementaires pour les matériaux de la liste A contenant de l'amiante	6
2.6 Mesures d'ordre général pour les matériaux liste B et hors listes A et B contenant de l'amiante.....	6
2.7 Texte d'information.....	6
3. Description générale du bien et réalisation du repérage	7
3.1 Description générale du lot.....	7
3.2 Liste des pièces visitées.....	7
3.3 Tableau récapitulatif des pièces visitées	7
3.4 Pièces ou parties de l'immeuble non visitées.....	7
3.5 Méthodologie du repérage des matériaux et produits contenant de l'amiante :	8
4. Résultats détaillés du repérage	8
5. Annexes	8

1. Renseignements concernant la mission

1.1 Désignation du bâtiments

Type de bâtiment : Appartement situé au 1^{er} Etage dans le bâtiment A - Lot n°6
Cave n°18 située au Sous-sol - Lot n°18 (Condamné)
Aire située entre le bâtiment D, le bâtiment A et le 22^{ème} lot - Lot n°23

Numéro (indice) : ATS17071_am2_lot006.doc

Date du permis de construire (à défaut, date de construction) : Avant 1949

Adresse complète : 23, rue des Vignes
92190 MEUDON

Référence cadastrale : Section AL n°438

Bien en copropriété :

1.2 Désignation du client

Désignation du Propriétaire :

Nom : Monsieur AFONSO BARATA

Adresse : 23, rue des Vignes
92190 MEUDON

Désignation du commanditaire (si le propriétaire n'est pas le commanditaire) :

Qualité (sur déclaration de l'intéressé) : Avocat

Nom : SARL FRICAUDET LARROUMET SALOMOIN

Adresse : 22, rue Pasteur
92300 LEVALLOIS-PERRET

1.3 Désignation de l'opérateur de repérage

Nom : DUFAU Olivier

Certification de compétence : Le présent rapport est établi par une personne dont les compétences sont certifiées par I.Cert : 116B, rue Eugène Pottier 35000 Rennes
N° du certificat : CPDI 0355
Délivrée le : 15/10/2022
Expire le : 14/10/2029.

1.4 Organisme chargé de la mission

Raison Sociale : BARRERE-DUFAU

Adresse : 4, rue de Béarn - 92210 SAINT-CLOUD

Numéro SIRET : 38112801600023

Code NAF : 7112A

N° TVA : FR 52 381 128 016

Compagnie d'assurance : Nom de la compagnie : VERLINGUE / AXA
N° de police : 10617157804
Valide jusqu'au : 31/12/2023

1.5 Désignation du laboratoire d'analyse

Nom : ITGA Meudon
Adresse : 15 route des Gardes

Laboratoire titulaire d'une accréditation en cours de validité référencée sous le n°1-0966.

1.6 Avertissement

L'attention du propriétaire est attirée sur le fait que, dans le cadre de la mission décrit en tête de rapport, la recherche des matériaux et produits contenant de l'amiante s'applique aux seuls matériaux et produits des listes A et B de l'annexe 13-9 du code de la santé publique accessibles sans travaux destructifs.

Liste A de l'annexe 13-9 du code de la santé publique

Composant à sonder ou à vérifier
Flocages
Calorifugeages
Faux plafonds

Liste B de l'annexe 13-9 du code de la santé publique

Composant de la construction	Partie du composant à vérifier ou à sonder
1- Parois verticales intérieures	
Murs et cloisons « en dur » et poteaux (périphériques et intérieurs)	Enduits projetés, revêtements durs (plaques menuiserie, amiante-ciment) et entourages de poteaux (carton, amiante-ciment, matériau sandwich, carton + plâtre), coffrage perdu
Cloisons (légères et préfabriquées), gaines et coffres	Enduits projetés, panneaux de cloisons
2- Planchers et plafonds	
Plafonds, poutres et charpentes, gaines et coffres	Enduits projetés, panneaux collés ou vissés
Planchers	Dalles de sol
3- Conduits, canalisations et équipements intérieurs	
Conduits de fluides (air, eau, autres fluides...)	Conduits, enveloppes de calorifuges
Clapets/volets coupe-feu	Clapets, volets, rebouchage
Portes coupe-feu	Joint (tresses, bandes)
Vide-ordures	Conduits
4 – Eléments extérieurs	
Toitures	Plaques, ardoises, accessoires de couverture (composites, fibres-ciment), bardeaux bitumineux
Bardages et façades légères	Plaques, ardoises, panneaux (composites, fibres-ciment)
Conduits en toiture et façade	Conduits en amiante-ciment : eaux pluviales, eaux usées, conduits de fumée

Les résultats de la présente mission ne peuvent être utilisés comme seul repérage préalable à la réalisation de travaux.

2. Conclusions du rapport

Dans le cadre de la mission décrite en tête de rapport, il n'a pas été repéré de matériaux et produits contenant de l'amiante. Des locaux ou partie de locaux n'ont pas pu être visités. Conformément à l'article 3 des arrêtés du 12/12/2012, il y a par conséquent lieu de réaliser des investigations complémentaires.

2.1 Liste des matériaux ou produits contenant de l'amiante

Il est nécessaire d'avertir de la présence d'amiante toute personne pouvant intervenir sur ou à proximité des matériaux amiantés ou de ceux les recouvrant ou les protégeant.

Selon le jugement personnel de l'opérateur de repérage :

Liste B			
Description	Localisation	Type recommandation	de Recommandations*
Néant			
Hors liste A et B			
Description	Localisation	Type recommandation	de Recommandations*
Néant			

Après analyse en laboratoire :

Liste A				
Description	Localisation	Prélèvement	Etat conservation	de Préconisations*
Néant				
Liste B				
Description	Localisation	Prélèvement	Type recommandation	de Recommandations*
Néant				
Hors liste A et B				
Description	Localisation	Prélèvement	Type recommandation	de Recommandations*
Néant				

Sur justificatifs :

Liste A				
Description	Localisation	Nom justificatif	Etat conservation	de Préconisations
Néant				
Liste B				
Description	Localisation	Nom justificatif	Type recommandation	de Recommandations
Néant				
Hors liste A et B				
Description	Localisation	Nom justificatif	Type recommandation	de Recommandations
Néant				

2.2 Liste des matériaux ou produits ne contenant pas d'amiante

Sur justificatifs :

Description	Localisation	Justification	Nom justificatif
Néant			

Après analyse en laboratoire :

Description	Localisation	Prélèvement
Néant		

Matériau ou produit qui par nature ne contient pas d'amiante :

Description	Localisation
Néant	

2.3 Liste des matériaux et produits susceptibles de contenir de l'amiante pour lesquels des investigations et/ou des analyses ultérieures devront être effectuées

Description	Localisation	Cause de non-prélèvement
Néant		

2.4 Croquis de repérage

Sont précisées sur les croquis les informations suivantes :

- La localisation des éventuels sondages complémentaires à l'inspection visuelle
- La localisation des prélèvements
- La localisation des matériaux et produits contenant de l'amiante ou susceptibles d'en contenir si des investigations et des analyses ultérieures doivent être effectuées pour conclure.
- L'état de conservation des matériaux amiantés de la liste A est précisé.

Voir croquis en annexe

2.5 Obligations réglementaires pour les matériaux de la liste A contenant de l'amiante

Néant

2.6 Mesures d'ordre général pour les matériaux liste B et hors listes A et B contenant de l'amiante

Néant

2.7 Texte d'information

Les maladies liées à l'amiante sont provoquées par l'inhalation des fibres. Toutes les variétés d'amiante sont classées comme substances cancérigènes avérées pour l'homme. L'inhalation de fibres d'amiante est à l'origine de cancers (mésothéliomes, cancers broncho-pulmonaires), et d'autres pathologies non cancéreuses (épanchements pleuraux, plaques pleurales).

L'identification des matériaux et produits contenant de l'amiante est un préalable à l'évaluation et à la prévention des risques liés à l'amiante. Elle doit être complétée par la définition et la mise en œuvre de mesures de gestion adaptées et proportionnées pour limiter l'exposition des occupants présents temporairement ou de façon permanente dans l'immeuble. L'information des occupants présents temporairement ou de façon permanente est un préalable essentiel à la prévention du risque d'exposition à l'amiante.

Il convient donc de veiller au maintien du bon état de conservation des matériaux et produits contenant de l'amiante afin de remédier au plus tôt aux situations d'usure anormale ou de dégradation.

Il conviendra de limiter autant que possible les interventions sur les matériaux et produits contenant de l'amiante qui ont été repérés et de faire appel aux professionnels qualifiés notamment dans le cas de retrait ou de confinement de ce type de matériau ou produit.

Enfin, les déchets contenant de l'amiante doivent être éliminés dans des conditions strictes, renseignez-vous auprès de votre mairie ou votre préfecture. Pour connaître les centres d'élimination près de chez vous consultez la base de données «déchets» gérée par l'ADEME directement accessible sur le site Internet www.sinoe.org.

3. Description générale du bien et réalisation du repérage

Date du repérage
Documents remis par le donneur d'ordre à l'opérateur de repérage
Représentant du propriétaire (accompagnateur)

06/06/2023
Néant
Maître BRESSAND (Commissaire de justice)

3.1 Description générale du lot

Appartement situé au 1^{er} Etage dans le bâtiment A - Lot n°6
Cave n°18 située au Sous-sol - Lot n°18 (Condamné)
Aire située entre le bâtiment D, le bâtiment A et le 22^{ème} lot - Lot n°23

3.2 Liste des pièces visitées

1^{er} Etage : Cuisine, Séjour, Chambre, Salle d'eau, Véranda, Cour

3.3 Tableau récapitulatif des pièces visitées

Nom	Descriptif	Schémas / photos
1^{er} Etage		
Cuisine	Sol : - Carrelage Mur : - Peinture Plafond : - Peinture Bâti fenêtre : - PVC	Néant
Séjour	Sol : - Parquet flottant Mur : - Peinture Plafond : - Peinture Plinthes : - Bois Bâti porte : - Bois	Néant
Chambre	Sol : - Parquet flottant Mur : - Peinture Plafond : - Peinture Plinthes : - Bois Bâti porte : - Bois Bâti fenêtre : - Métallique	Néant
Salle d'eau	Sol : - Carrelage Mur : - Carrelage, Peinture Plafond : - Peinture Plinthes : - Carrelage Bâti porte : - Bois	Néant
Véranda	Sol : - Parquet flottant Mur : - Plaques de plâtre - Enduit, Peinture Plafond : - Plexiglas Bâti porte : - Métallique Bâti fenêtre : - Métallique	Néant
Cour	Sol : - Béton Mur : - Enduit	Néant

3.4 Pièces ou parties de l'immeuble non visitées

Pièces ou parties d'immeuble	Raison de l'absence de visite
Cave n°18 (Sous-sol)	Local condamné, sous-sol remblayé

L'attention du propriétaire est attirée sur le fait que les obligations réglementaires prévues aux articles R. 1334-15 à R1334-18 du code de la santé publique ne sont pas remplies.

3.5 Méthodologie du repérage des matériaux et produits contenant de l'amiante :

L'opérateur de repérage recherche les matériaux et produits des listes A et B de l'annexe 13-9 du code de la santé publique, accessibles sans travaux destructifs puis recense et identifie les matériaux ou produits susceptibles de contenir de l'amiante (matériau ou produit ayant intégré de l'amiante pendant certaines périodes de leur fabrication) entrant dans le cadre de la présente mission.

A cette fin, il examine de façon exhaustive toutes les différentes parties de l'immeuble bâti qui constituent le bâtiment. Lorsque certains locaux ne sont pas accessibles, l'opérateur de repérage le précise et en mentionne les motifs

L'inspection visuelle peut être complétée par des investigations approfondies et des sondages qui permettent de s'assurer de la composition interne d'un ouvrage ou d'un volume.

L'inspection visuelle, les sondages et les prélèvements sont réalisés selon les prescriptions décrites à l'annexe A de la Norme NF X 46 020 de décembre 2008.

En cas de doute sur la présence d'amiante, il détermine les matériaux ou produits dont il convient de prélever et d'analyser un ou des échantillons pour pouvoir conclure quant à la présence d'amiante.

Conformément aux prescriptions de l'article R. 1334-24 du code de la santé publique, les analyses de ces échantillons de ces matériaux ou produits sont réalisés par un organisme accrédité.

Les prélèvements sont effectués sur toute l'épaisseur du matériau.

Conformément aux prescriptions de l'annexe B de la norme NF X 46-020 de décembre 2008 :

les prélèvements sont réalisés dans des conditions conduisant à une pollution minimale des lieux.

pour éviter tout risque de contamination croisée :

les outils sont à usage unique ou sont soigneusement nettoyés après chaque prélèvement.

les prélèvements sont conditionnés individuellement en double emballage étanche.

pour assurer une parfaite traçabilité des échantillons prélevés, l'identification est portée de manière indélébile sur l'emballage et si possible sur l'échantillon. Une fiche d'accompagnement, reprenant l'identification est transmise au laboratoire.

Pour les matériaux de la liste A, l'opérateur conclut définitivement à l'absence ou la présence d'amiante pour chaque matériau ou produit repéré. Dans sa conclusion, il précise le critère (marquage du matériau, document consulté, résultat d'analyse de matériau ou produit) qui lui a permis de conclure quant à la présence ou à l'absence d'amiante.

Pour les matériaux de la liste B, l'opérateur conclut définitivement à l'absence ou la présence d'amiante pour chaque matériau ou produit repéré. Dans sa conclusion, il précise le critère (marquage du matériau, document consulté, résultat d'analyse de matériau ou produit) qui lui a permis de conclure quant à la présence ou à l'absence d'amiante. Pour chacun des matériaux ou produits repérés, en fonction de sa connaissance des matériaux et produits utilisés, il atteste, le cas échéant, de la présence d'amiante. Dans ce cas, il précise dans sa conclusion que le critère qui lui a permis de conclure est son jugement personnel.

4. Résultats détaillés du repérage

Localisation	Inspection			Sondage N° (type)	Conclusion		
	Composant de la construction (catégorie)	Partie du composant inspecté	Description		Prélèvement	Présence/absence d'amiante	Etat de conservation ou type de recommandation
Néant							

Notes :

Cachet de l'entreprise



Date de visite et d'établissement de l'état
Visite effectuée le : 06/06/2023
par : DUFAU Olivier
Rapport édité le : 08/06/2023
à : SAINT-CLOUD

5. Annexes

Sommaire des annexes

- Croquis

1 page

MEUDON

Département des Hauts-de-Seine

23,rue des Vignes

SCHEMA

Lots n°6 et 23

Rez-de-jardin

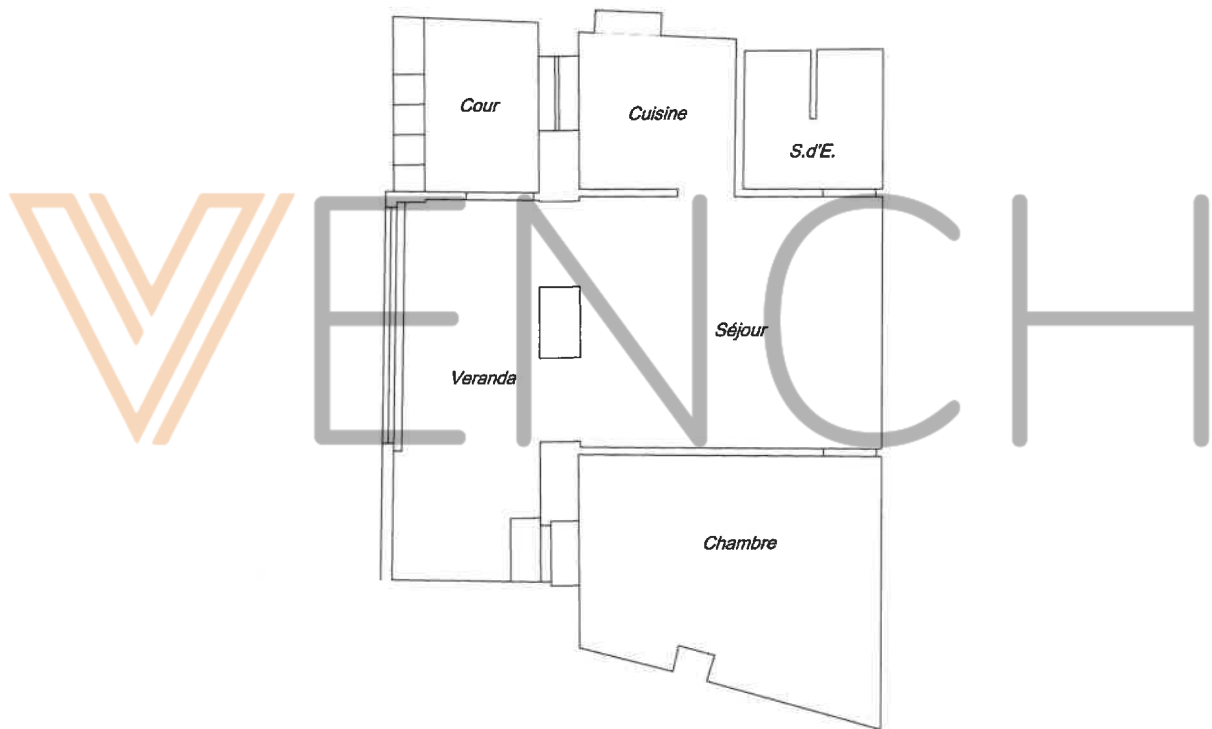

Bernard BARRERE & Olivier DUFAU

Anciennement Sté. Azimuth Topo, S.C.P.B. BARRERE et Cabinet JUNGUENE

4, rue de Béarn, 92210 Saint-Cloud

Tél:01.46.02.47.80. - Fax:01.46.02.47.81.

E-mail : stcloud@barrere-dufau.fr



6 Juin 2023

ATS17071_am2_lot006

VENCH