

Reference	Commune	Nature	Coordonnées Lambert II			Prof, du puits (m)	Prof, eau (m)	Utilisation	Distance (m)
			X	Y	Z (m GNF)				
BSS000VUA	FOUGERES	FORAGE	338648.000	2378002.000	105	80.00	11.1	EAU INDIVIDUELLE	620 ENE
BSS000VUE	FOUGERES	FORAGE	338418.000	2377652.000	92	100.00	NON RENSEIGNE	GEO THERMIE	420 ESE
BSS000VUE	FOUGERES	FORAGE	338405.000	2377580.000	93	100.00	NON RENSEIGNE	GEO THERMIE	450 ESE
BSS000VUBG	FOUGERES	FORAGE	337457.000	2378580.000	85	127.00	NON RENSEIGNE	NON EXPLOITE	950 NO
BSS000VUBH	HLECOUSSE	FORAGE	337148.000	2377939.000	80	97.00	NON RENSEIGNE	EAU INDUSTRIELLE	910 O
BSS000VUCE	FOUGERES	FORAGE	337230.000	2377300.000	97	30.00	NON RENSEIGNE	NON EXPLOITE	980 SO
BSS000VUCF	FOUGERES	FORAGE	337417.000	2378550.000	125	60.00	NON RENSEIGNE	NON EXPLOITE	950 NO
BSS000VUGG	FOUGERES	FORAGE	337497.000	2378680.000	115	47.00	NON RENSEIGNE	NON EXPLOITE	980 NNO
BSS000VUFL	FOUGERES	FORAGE	337571.000	2378395.000	131	10.00	NON RENSEIGNE	NON RENSEIGNE	740 NO
BSS004BVEA	FOUGERES	FORAGE	338558.300	2378399.800	NON RENSEIGNE	97.00	NON RENSEIGNE	GEO THERMIE	750 NE
BSS004BVEC	FOUGERES	FORAGE	338560.200	2378393.000	NON RENSEIGNE	91.00	NON RENSEIGNE	GEO THERMIE	750 NE

BSS000VUA	EAU INDIVIDUELLE
BSS000VUE	GEO THERMIE
BSS000VUBH	EAU INDUSTRIELLE
BSS000VUCE	NON EXPLOITE
BSS000VUFL	NON RENSEIGNE

VENCHA

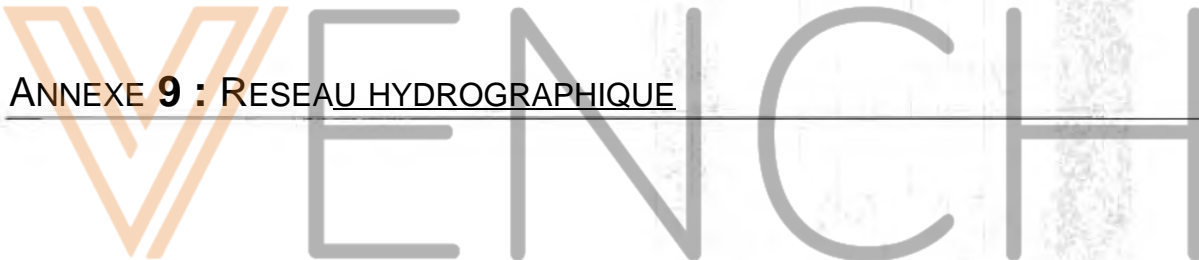

ANNEXE 9 : RESEAU HYDROGRAPHIQUE

The logo for WENCH is displayed in a large, light grey font. The letter 'W' is stylized with three parallel orange lines. The letters 'E', 'N', 'C', and 'H' are solid grey. A horizontal line passes through the middle of the text.

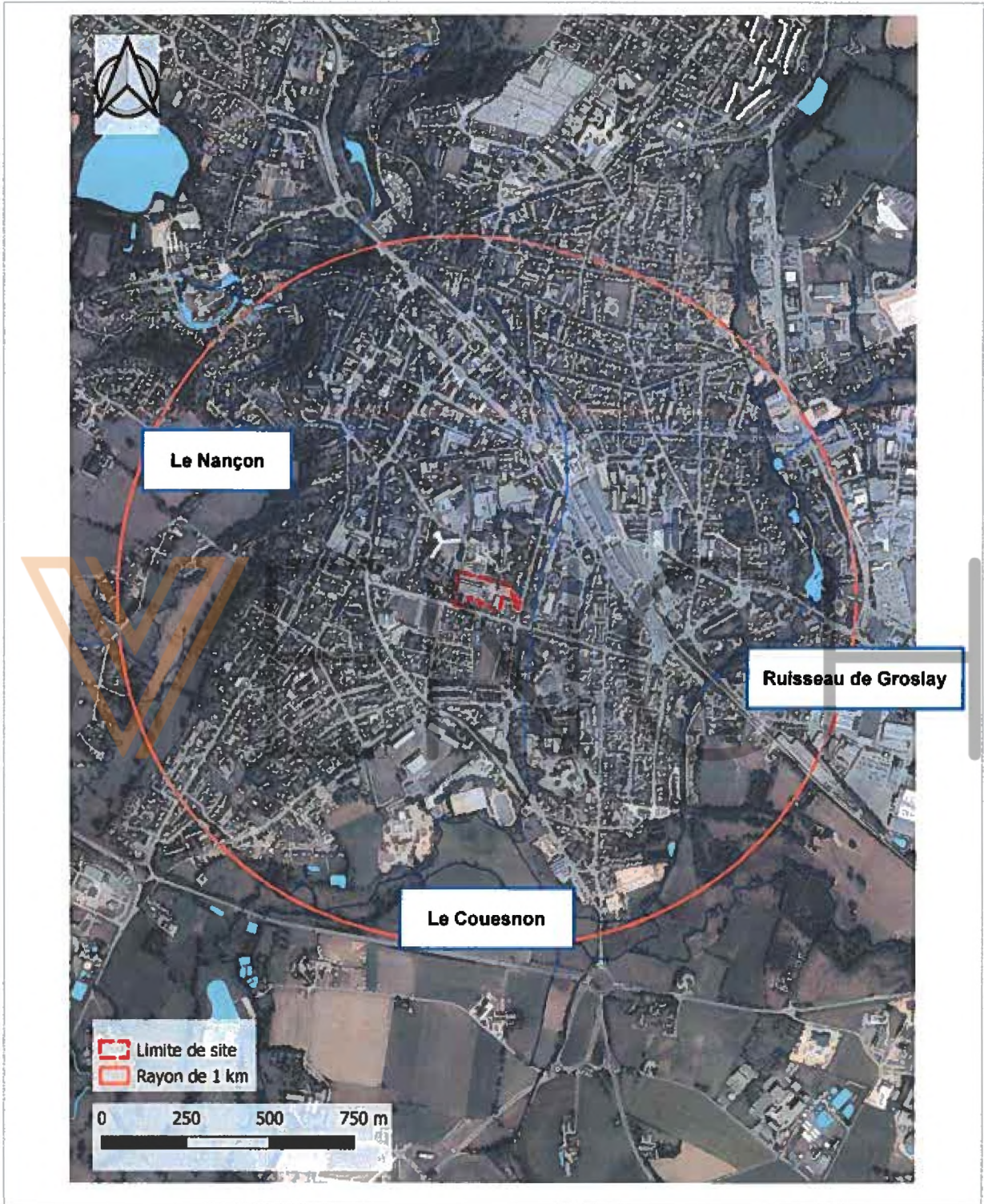

P DEKRA

██████████ - Boulevard Edmond Roussin - FOUGERES (35)

Annexe Réseau hydrographique à proximité du site

Référence :	53922305
Source :	IGN
Échelle :	Cf. figure



ANNEXE 10 : LOCALISATION DES SITES **BASIAS ET **BASOL/SIS** DANS
LES ENVIRONS PROCHES DE LA ZONE D'ETUDE**



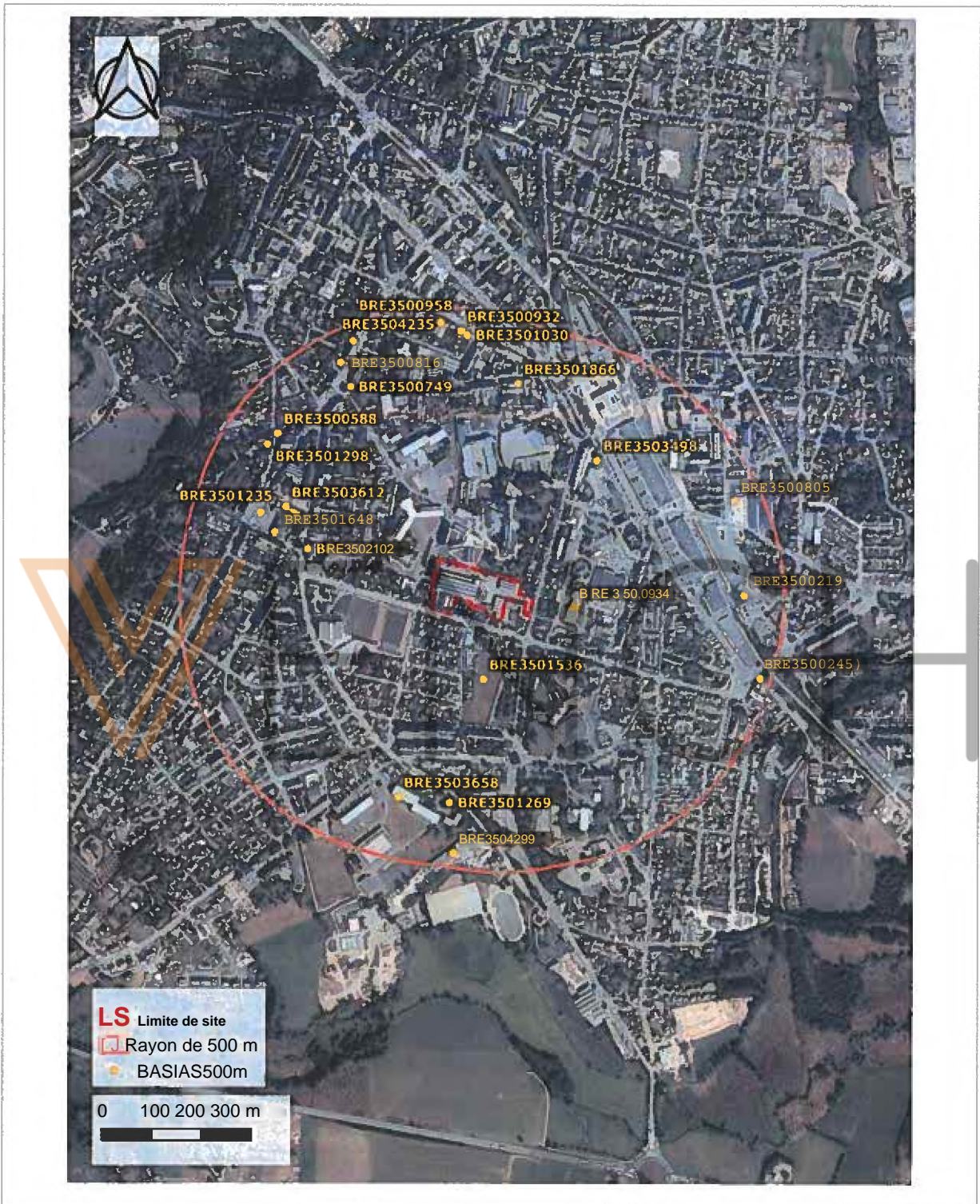

██████████ - Boulevard Edmond Roussin - FOUGERES (35)

P DEKRA

Annexe Sites BASIAS dans les environs
 du site (rayon de 500 m)

Référence :	53922305
Source :	IGN
Échelle :	Cf. figure

Référence	Raison sociale	Activités	Début d'activité	Etat d'activité	Distance (m) / au site
BRE3500934	SIMMONS Sté	Dépôt de liquides inflammables	1959-01-30	Activité terminée	200 E
BRE3503612	FOUGERES DISTRIBUTION LELOUIRE	Dépôt de liquides inflammables	1953-05-20	Activité terminée	400 ONO
BRE3500588	Manufacture POLYLATEX	Fabrication de caoutchouc synthétique Dépôt de liquides inflammables	1961-05-09	Activité terminée	490 NO
BRE3501298	LECHEVALUER	Blanchisserie-teinturerie Blanchissement et traitement des pailles, fibres textiles, chiffons	1961-12-12	Activité terminée	490 NO
BRE3501235	LELOUIRE	Dépt de liquides inflammables	1953-02-26	Activité terminée	500 NO
BRE3503498	LE GARDINIER Bernard BESSON SARL FOXETCIESTE HENRY René PANAGET	Garages, ateliers, mécanique et soudure Commerce de gros, de détail, de desserte de carburants en magasin spécialisé	1961-09-05	Activité terminée	350 NE
BRE3500805	Nouvelle Cristallerie Fougèraise Cristallerie Fougèraise	Fabrication de verre et d'articles en verre et atelier d'argenture	1921-01-01	Activité terminée	490 NE
BRE3502102	BARBIER BRIONNE ET BRETECHE	Apprêt et tannage des cuirs Préparation et teinture des fourrures et cuirs	1881-01-01	En activité	400 ONO
BRE3501648	BERTIN FRERES STE	Apprêt et tannage des cuirs Préparation et teinture des fourrures et cuirs	1973-06-06	En activité	330 ONO
BRE3500219	KUENTZ	Fabrication de gaz industriels	1898-01-01	En activité	450 O
BRE3501536	MERET	Dépt de liquides inflammables	1971-11-05	Activité terminée	160 S
BRE3504235	BOUVIER Yves THEBAULTSARL LEFEVRE Louis VIVIER AMBROISE	Garages, ateliers, mécanique et soudure Commerce de gros, de détail, de desserte de carburants en magasin spécialisé	1931-06-11	En activité	450 ONO
BRE3504299	VILLE DE FOUGERES OUEST CONFORT STE	Commerce de gros, de détail, de desserte de carburants en magasin spécialisé	1997-10-24	En activité	500 S
BRE3501866	GEORGES JULIEN JUBAN	Dépôt de liquides inflammables Commerce de gros, de détail, de desserte de carburants en magasin spécialisé	1959-05-26	Activité terminée	400 NNE
BRE3500749	Sté Les Bois et Matériaux Fougèrais	Dépôt de liquides inflammables	1969-08-08	Activité terminée	450 NO
BRE3500958	Garage du Centre Sté BLANCHET René	Garages, ateliers, mécanique et soudure Commerce de gros, de détail, de desserte de carburants en magasin spécialisé Imprimerie et services annexes	1964-02-04	En activité et partiellement réaménagé	500 N
BRE3500932	Union Fruitière Fougèraise Sté CHERELLéon	Commerce de gros, de détail, de desserte de carburants en magasin spécialisé Garages, ateliers, mécanique et soudure	1952-01-08	Activité terminée	SOON
BRE3501269	HALLEY FRERES	Commerce de gros, de détail, de desserte de carburants en magasin spécialisé	1954-05-13	Activité terminée	400 S
BRE3503658	LYCEE PUBLIC D ENSEIGNEMENT PROFESSIONNEL	Apprêt et tannage des cuirs Préparation et teinture des fourrures et cuirs Forge, marteaux mécaniques, emboutissage, estampage, matricage découpage Métallurgie des poudres	1978-12-29	En activité	430 SO
BRE3500245	Administration des Ponts et Chaussées	Fabrication, fusion, dépôts de goudron, bitume, asphalte, brai	1931-06-16	Activité terminée	500 OSO
BRE3501030	COIN	Commerce de gros, de détail, de desserte de carburants en magasin spécialisé	1967-11-23	Activité terminée	500 N
BRE3500816	LEBRET J. et Cie LEBRET	Apprêt et tannage des cuirs Préparation et teinture des fourrures et cuirs	1905-01-01	Activité terminée	490 NO

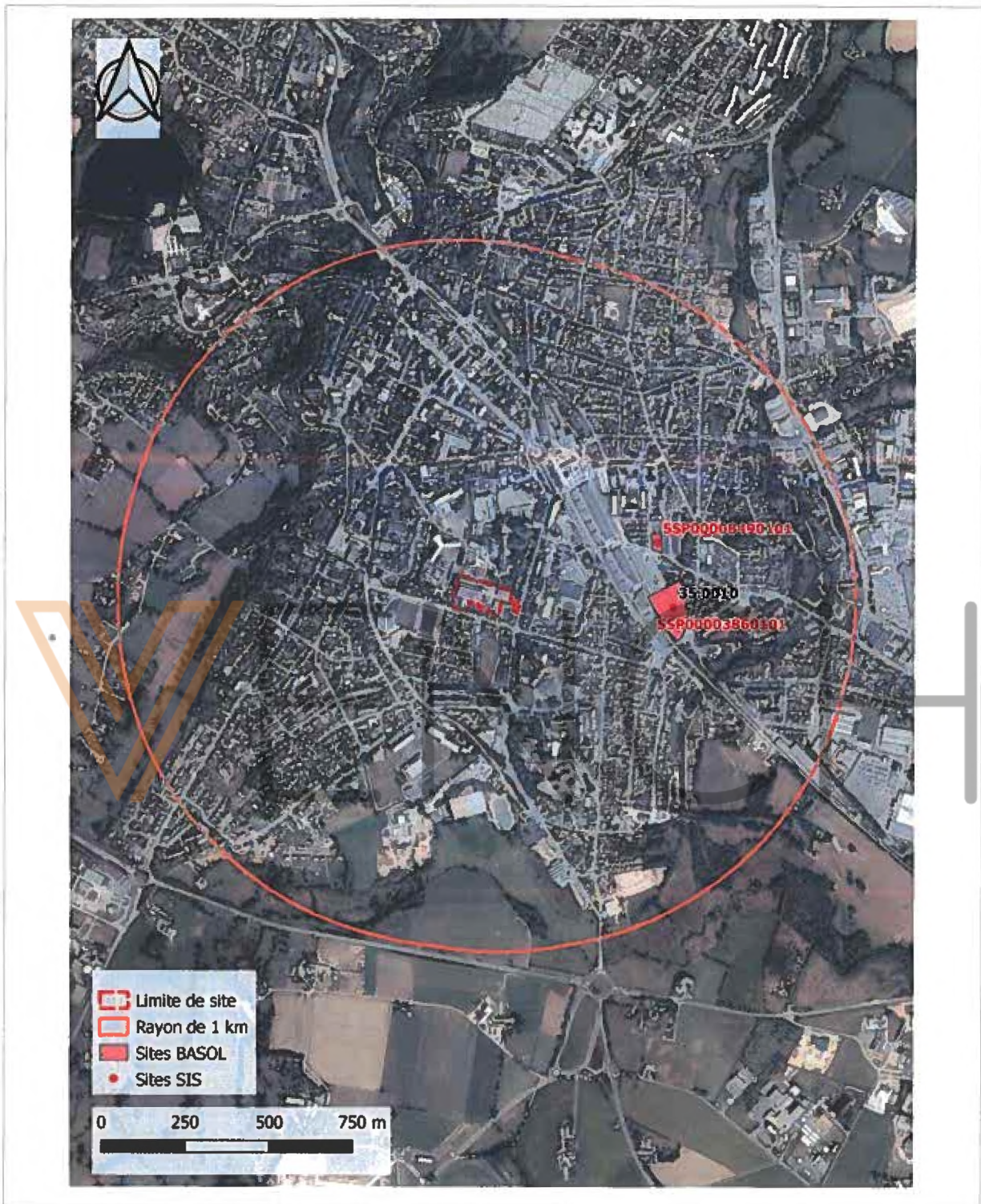

[REDACTED] - Boulevard Edmond Roussin - FOUGERES (35)

DEKRA

Annexe Sites BASOL et SIS dans les environs du site (rayon de 1000 m)

Référence •	53922305
Source :	IGN
Échelle :	Cf. figure



WENCH

DEKRA