



## PROCES-VERBAL DE DESCRIPTION

L'AN DEUX MILLE VINGT-QUATRE ET LE TRENTE-ET-UN MAI

### A LA REQUETE DU :

Syndicat des copropriétaires des 3, square de la Chapelle à SURVILLIERS (95470), représenté par son syndic NEXITY LAMY, dont le siège social est 10, rue de Vienne à PARIS 8<sup>ème</sup>.

### AGISSANT EN VERTU :

De la copie exécutoire d'un jugement rendu par le Tribunal de proximité du Gonesse en date du 20 janvier 2022, de la copie exécutoire d'un jugement rendu par le Tribunal de proximité du Gonesse en date du 6 avril 2023 et d'un commandement de payer valant saisie immobilière demeuré infructueux en date du 30 avril 2024.

**Cour d'Appel de Paris :**

150 avenue Gambetta 93170 Bagnolet

Tel : 01 43 62 14 94 Mail : [contact@lbal-justice.fr](mailto:contact@lbal-justice.fr)

**Cour d'Appel de Versailles :**

145 rue Michel Carré 95100 Argenteuil

Tel : 01 39 61 40 27 Mail : [contact95@lbal-justice.fr](mailto:contact95@lbal-justice.fr)

Je, Achille Lavillat,

Huissier de Justice associé au sein de la Société par Actions Simplifiée « LEROY-BEAULIEU – ALLAIRE – LAVILLAT », titulaire d'un office Huissier de Justice, à la résidence d'Argenteuil 95100, 145 rue Michel Carré, soussigné,

Me suis rendu ce jour au 9, square de la Chapelle à SURVILLIERS (95470), pour dresser le procès-verbal de description de l'appartement dont sont propriétaires [REDACTED] 81 dans le bâtiment A8, au premier étage AD, escalier 1 :

Un appartement composé de :

- trois pièces principales, cuisine, salle de bains, Water-Closet, entrée, dégagement, surface de rangement, loggia ;
- lot n° 196 dans le bâtiment A8 au sous-sol, une cave portant le numéro physique 08 ;
- lot n° 212 dans le bâtiment A8 au sous-sol, une cave portant le numéro physique 24 ;
- lot n° 332, un emplacement de parking.

#### APPARTEMENT 81, PREMIER ETAGE

Sur place, je rencontre [REDACTED] qui me donne accès à l'appartement.

Je suis en compagnie de [REDACTED] de la société [REDACTED] chargée du métré et des diagnostics.

Photographies de l'immeuble :

**Cour d'Appel de Paris :**

150 avenue Gambetta 93170 Bagnolet

Tel : 01 43 62 14 94 Mail : [contact@lbal-justice.fr](mailto:contact@lbal-justice.fr)

**Cour d'Appel de Versailles :**

145 rue Michel Carré 95100 Argenteuil

Tel : 01 39 61 40 27 Mail : [contact95@lbal-justice.fr](mailto:contact95@lbal-justice.fr)



**Cour d'Appel de Paris :**

150 avenue Gambetta 93170 Bagnoleit

Tel : 01 43 62 14 94 Mail : [contact@lbal-justice.fr](mailto:contact@lbal-justice.fr)

**Cour d'Appel de Versailles :**

145 rue Michel Carré 95100 Argenteuil

Tel : 01 39 61 40 27 Mail : [contact95@lbal-justice.fr](mailto:contact95@lbal-justice.fr)

**Cour d'Appel de Paris :**

150 avenue Gambetta 93170 Bagnole

Tel : 01 43 62 14 94 Mail : [contact@lbal-justice.fr](mailto:contact@lbal-justice.fr)**Cour d'Appel de Versailles :**

145 rue Michel Carré 95100 Argenteuil

Tel : 01 39 61 40 27 Mail : [contact95@lbal-justice.fr](mailto:contact95@lbal-justice.fr)

**Cour d'Appel de Paris :**

150 avenue Gambetta 93170 Bagnolet

Tel : 01 43 62 14 94 Mail : [contact@lbal-justice.fr](mailto:contact@lbal-justice.fr)**Cour d'Appel de Versailles :**

145 rue Michel Carré 95100 Argenteuil

Tel : 01 39 61 40 27 Mail : [contact95@lbal-justice.fr](mailto:contact95@lbal-justice.fr)

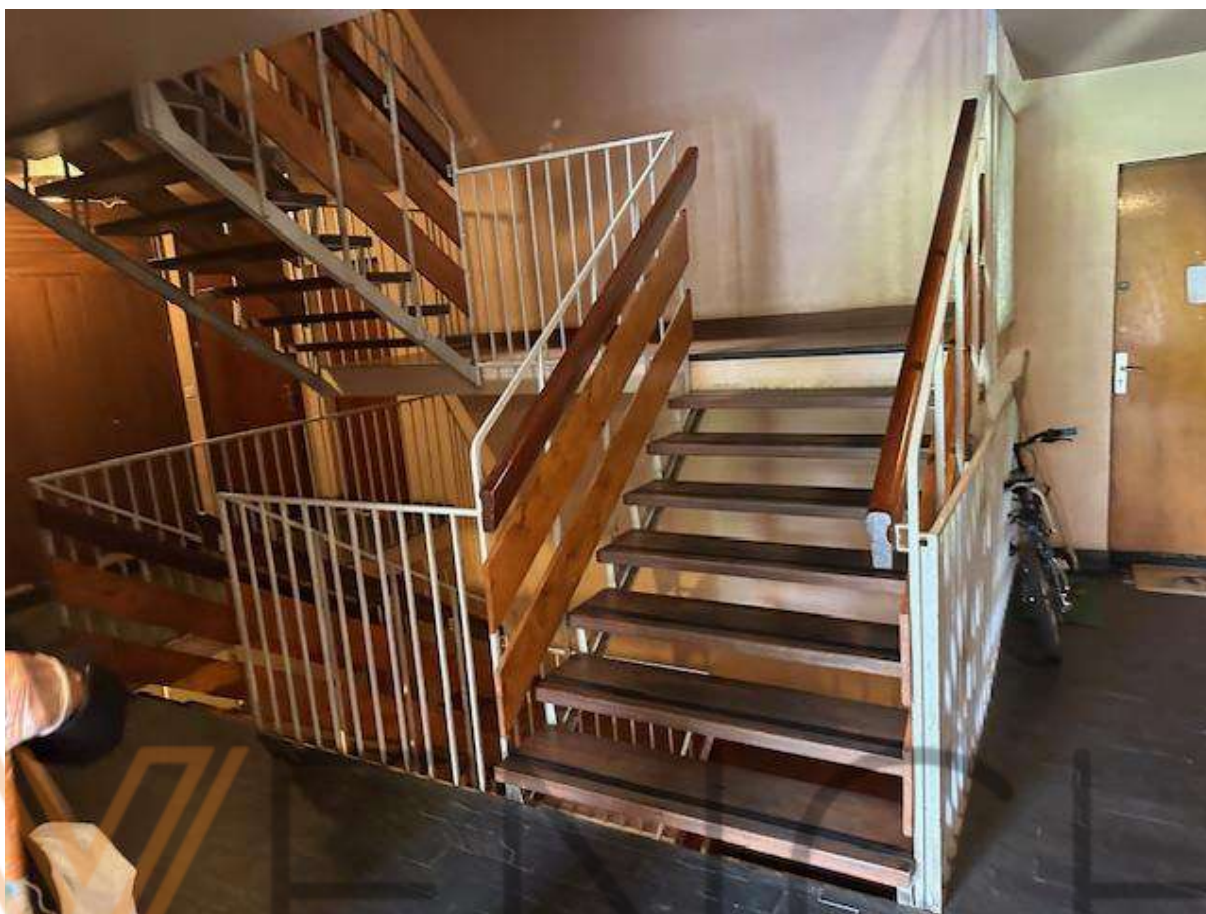

**Cour d'Appel de Paris :**

150 avenue Gambetta 93170 Bagnole

Tel : 01 43 62 14 94 Mail : [contact@lbal-justice.fr](mailto:contact@lbal-justice.fr)

**Cour d'Appel de Versailles :**

145 rue Michel Carré 95100 Argenteuil

Tel : 01 39 61 40 27 Mail : [contact95@lbal-justice.fr](mailto:contact95@lbal-justice.fr)



**Cour d'Appel de Paris :**

150 avenue Gambetta 93170 Bagnole

Tel : 01 43 62 14 94 Mail : [contact@lbal-justice.fr](mailto:contact@lbal-justice.fr)

**Cour d'Appel de Versailles :**

145 rue Michel Carré 95100 Argenteuil

Tel : 01 39 61 40 27 Mail : [contact95@lbal-justice.fr](mailto:contact95@lbal-justice.fr)

### Dégagement d'entrée

J'accède à l'appartement par une porte en bois en état d'usage.

Au niveau du sol, je retrouve un parquet en bon état d'usage.

Les murs et le plafond sont recouverts d'une peinture en bon état d'usage.

L'éclairage artificiel est assuré par un plafonnier.

Au type de l'équipement, je retrouve un grand placard à l'intérieur duquel se trouve le tableau électrique.

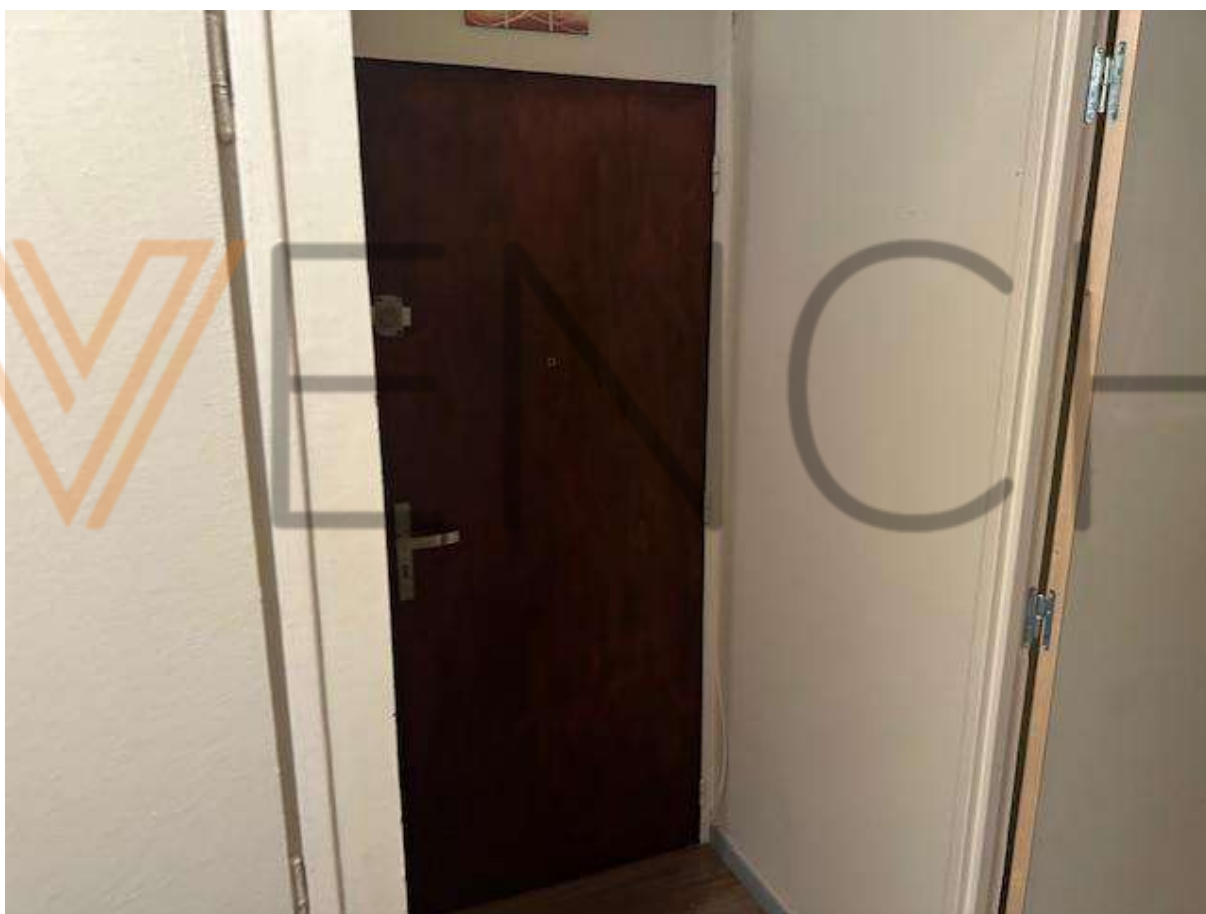
**Cour d'Appel de Paris :**

150 avenue Gambetta 93170 Bagnolet

Tel : 01 43 62 14 94 Mail : [contact@lbal-justice.fr](mailto:contact@lbal-justice.fr)

**Cour d'Appel de Versailles :**

145 rue Michel Carré 95100 Argenteuil

Tel : 01 39 61 40 27 Mail : [contact95@lbal-justice.fr](mailto:contact95@lbal-justice.fr)



**Cour d'Appel de Paris :**

150 avenue Gambetta 93170 Bagnole

Tel : 01 43 62 14 94 Mail : [contact@lbal-justice.fr](mailto:contact@lbal-justice.fr)

**Cour d'Appel de Versailles :**

145 rue Michel Carré 95100 Argenteuil

Tel : 01 39 61 40 27 Mail : [contact95@lbal-justice.fr](mailto:contact95@lbal-justice.fr)

### Toilettes

J'y accède par une porte en bois recouverte d'une peinture en état d'usage.

Au niveau du sol, je retrouve un carrelage en état d'usage.

Les murs et le plafond sont recouverts d'une peinture en état d'usage.

Au titre de l'équipement, je retrouve des toilettes en état d'usage.

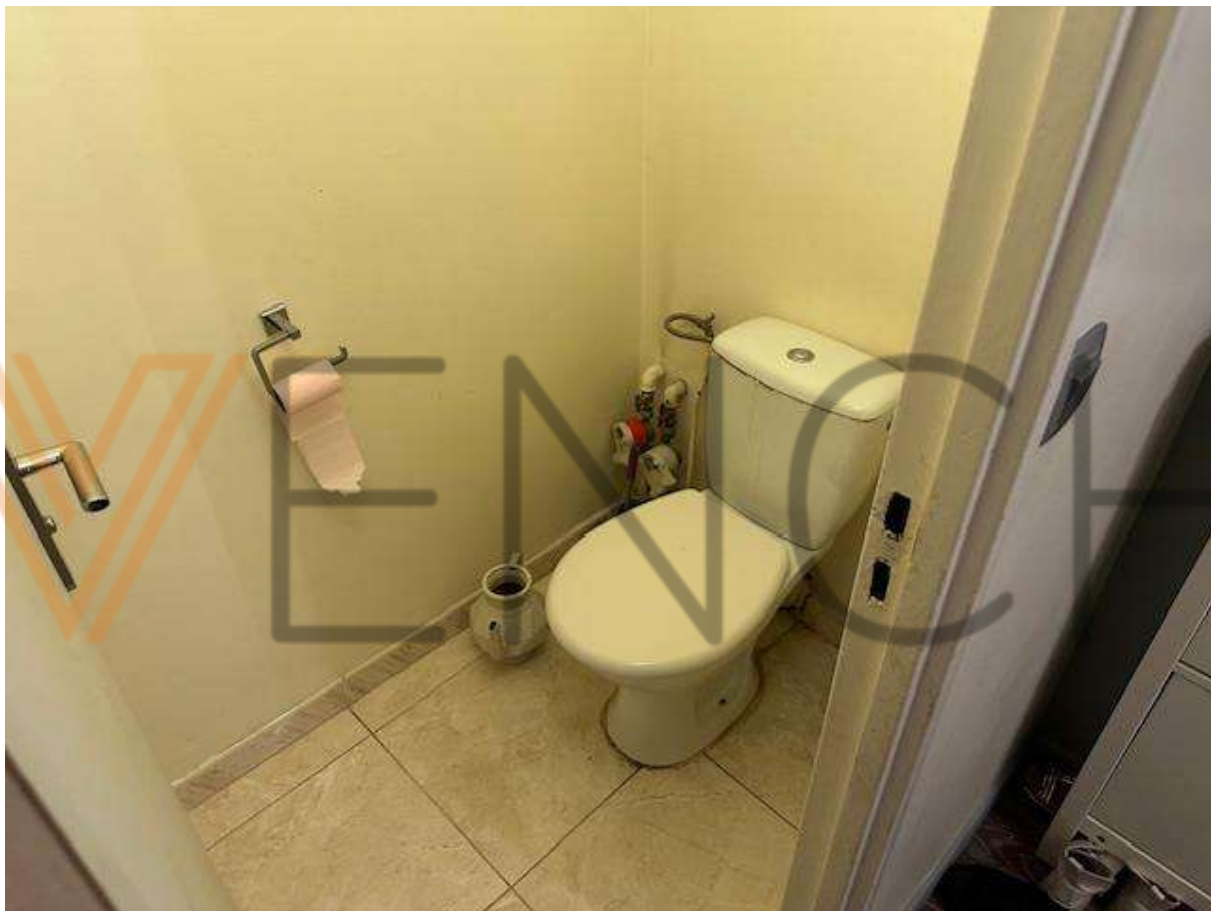
**Cour d'Appel de Paris :**

150 avenue Gambetta 93170 Bagnolet

Tel : 01 43 62 14 94 Mail : [contact@lbal-justice.fr](mailto:contact@lbal-justice.fr)

**Cour d'Appel de Versailles :**

145 rue Michel Carré 95100 Argenteuil

Tel : 01 39 61 40 27 Mail : [contact95@lbal-justice.fr](mailto:contact95@lbal-justice.fr)

### Cellier attenant à l'entrée

J'y accède par une porte en bois recouverte d'une peinture en état d'usage.

Au niveau du sol, je retrouve un parquet en état d'usage.

Les murs et le plafond sont recouverts d'une peinture en état d'usage.

Au titre de l'équipement, je trouve un ensemble d'étagères.

**Cour d'Appel de Paris :**

150 avenue Gambetta 93170 Bagnole

Tel : 01 43 62 14 94 Mail : [contact@lbal-justice.fr](mailto:contact@lbal-justice.fr)

**Cour d'Appel de Versailles :**

145 rue Michel Carré 95100 Argenteuil

Tel : 01 39 61 40 27 Mail : [contact95@lbal-justice.fr](mailto:contact95@lbal-justice.fr)

### Séjour

Au niveau du sol, je retrouve un parquet en bon état d'usage.

Les murs et le plafond sont recouverts d'une peinture en bon état d'usage.

L'éclairage naturel est assuré par des fenêtres et portes-fenêtres donnant sur le balcon.

Au titre de l'équipement, je retrouve un radiateur de chauffage central.

**Cour d'Appel de Paris :**

150 avenue Gambetta 93170 Bagnole

Tel : 01 43 62 14 94 Mail : [contact@lbal-justice.fr](mailto:contact@lbal-justice.fr)

**Cour d'Appel de Versailles :**

145 rue Michel Carré 95100 Argenteuil

Tel : 01 39 61 40 27 Mail : [contact95@lbal-justice.fr](mailto:contact95@lbal-justice.fr)

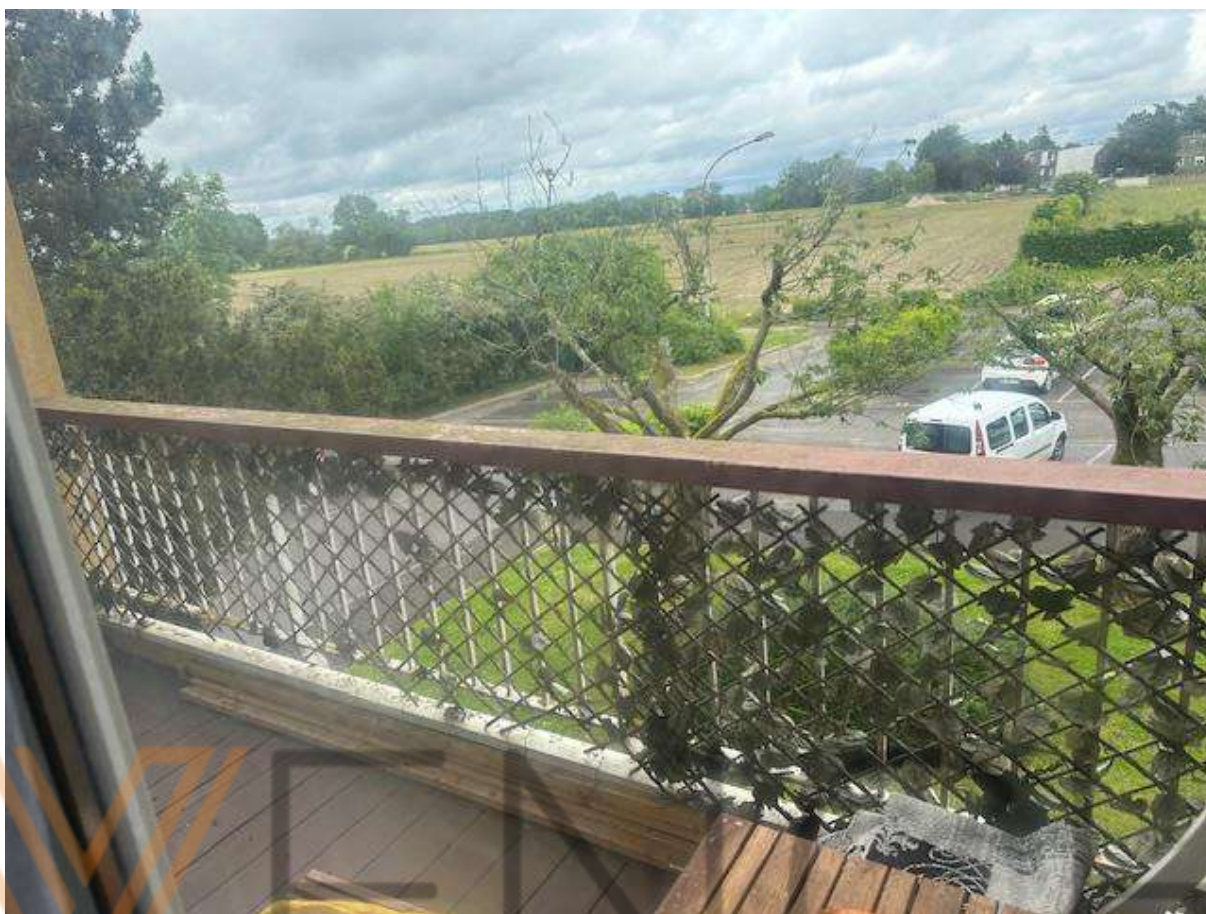

**Cour d'Appel de Paris :**

150 avenue Gambetta 93170 Bagnolet

Tel : 01 43 62 14 94 Mail : [contact@lbal-justice.fr](mailto:contact@lbal-justice.fr)

**Cour d'Appel de Versailles :**

145 rue Michel Carré 95100 Argenteuil

Tel : 01 39 61 40 27 Mail : [contact95@lbal-justice.fr](mailto:contact95@lbal-justice.fr)

### Salle de bains

J'y accède par une porte en bois recouverte d'une peinture en état d'usage.

Au niveau du sol, je retrouve un carrelage en bon état d'usage.

Les murs sont doublés de carreaux de faïence en bon état d'usage.

Le plafond est recouvert d'une peinture en bon état d'usage.

L'éclairage artificiel est assuré par un plafonnier.

Au titre de l'équipement, je retrouve une baignoire d'angle et un lavabo.

**Cour d'Appel de Paris :**

150 avenue Gambetta 93170 Bagnolet

Tel : 01 43 62 14 94 Mail : [contact@lbal-justice.fr](mailto:contact@lbal-justice.fr)

**Cour d'Appel de Versailles :**

145 rue Michel Carré 95100 Argenteuil

Tel : 01 39 61 40 27 Mail : [contact95@lbal-justice.fr](mailto:contact95@lbal-justice.fr)

## Cuisine

Au niveau du sol, je retrouve un carrelage en bon état d'usage.

Les murs sont recouverts d'une peinture en bon état d'usage et partiellement doublés de carreaux de faïence en bon état d'usage.

Le plafond est recouvert d'une peinture en bon état d'usage.

L'éclairage naturel est assuré par une fenêtre deux vantaux sur structure PVC en bon état d'usage.

Au titre de l'équipement, je trouve un radiateur de chauffage central.

Une cuisine équipée est présente.

**Cour d'Appel de Paris :**

150 avenue Gambetta 93170 Bagnole

Tel : 01 43 62 14 94 Mail : [contact@lbal-justice.fr](mailto:contact@lbal-justice.fr)

**Cour d'Appel de Versailles :**

145 rue Michel Carré 95100 Argenteuil

Tel : 01 39 61 40 27 Mail : [contact95@lbal-justice.fr](mailto:contact95@lbal-justice.fr)

### Chambre gauche

J'y accède par une porte en bois recouverte d'une peinture en état d'usage.

Au niveau du sol, je retrouve un parquet en bon état d'usage.

Les murs et le plafond sont recouverts d'une peinture en bon état d'usage.

L'éclairage naturel est assuré par une fenêtre deux vantaux sur structure PVC équipée d'un volet déroulant.

Au titre de l'équipement, je trouve un radiateur de chauffage central.

**Cour d'Appel de Paris :**

150 avenue Gambetta 93170 Bagnole

Tel : 01 43 62 14 94 Mail : [contact@lbal-justice.fr](mailto:contact@lbal-justice.fr)

**Cour d'Appel de Versailles :**

145 rue Michel Carré 95100 Argenteuil

Tel : 01 39 61 40 27 Mail : [contact95@lbal-justice.fr](mailto:contact95@lbal-justice.fr)

### Chambre droite

J'y accède par une porte en bois recouverte d'une peinture en état d'usage.

Au niveau du sol, je retrouve un parquet en état d'usage.

Les murs sont recouverts d'un papier peint et d'une peinture en bon état d'usage.

Le plafond est recouvert d'une peinture en bon état d'usage.

L'éclairage naturel est assuré par une fenêtre deux vantaux sur structure PVC, équipée d'un volet en bon état d'usage.

Un radiateur de chauffage central est présent.

**Cour d'Appel de Paris :**

150 avenue Gambetta 93170 Bagnolet

Tel : 01 43 62 14 94 Mail : [contact@lbal-justice.fr](mailto:contact@lbal-justice.fr)

**Cour d'Appel de Versailles :**

145 rue Michel Carré 95100 Argenteuil

Tel : 01 39 61 40 27 Mail : [contact95@lbal-justice.fr](mailto:contact95@lbal-justice.fr)

Remarques générales

L'appartement est occupé par [REDACTED]

L'appartement bénéficie d'un chauffage collectif.

L'appartement bénéficie de deux caves et d'un emplacement de stationnement extérieur.

La taxe foncière est d'environ 1 000 €.

Ne pouvant plus procéder utilement, je me suis retiré.

ET DE TOUT CE QUE DESSUS J'AI FAIT ET DRESSÉ LE PRÉSENT PROCÈS-VERBAL  
DE CONSTAT POUR SERVIR ET VALOIR CE QUE DE DROIT.

Achille Lavillat

Huissier de Justice

**Cour d'Appel de Paris :**

150 avenue Gambetta 93170 Bagnole

Tel : 01 43 62 14 94 Mail : [contact@lbal-justice.fr](mailto:contact@lbal-justice.fr)

**Cour d'Appel de Versailles :**

145 rue Michel Carré 95100 Argenteuil

Tel : 01 39 61 40 27 Mail : [contact95@lbal-justice.fr](mailto:contact95@lbal-justice.fr)