

KSR & ASSOCIÉS
Commissaires de Justice Associés
Ph. KLEIN G. SUISSA S. ROBILLARD C.COTI

32

STANDARD : 01.45.28.29.67

contact@ksr-justice.fr



www.ksr-justice.fr

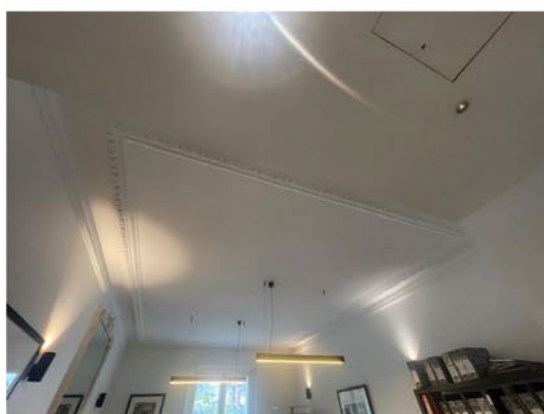

CAISSE DES DEPOTS FR63 40031 00001 0000333947 K 71- CDCGFRPPXXX
N° TVA intracommunautaire : FR 40949291447 - SIRET : 94929144700017
Commissaires de Justice associés
24-26, Avenue du Général de Gaulle 93110 ROSNY-SOUS-BOIS

KSR & ASSOCIÉS
 Commissaires de Justice Associés
Ph. KLEIN G. SUISSA S. ROBILLARD C.COTI

STANDARD : 01.45.28.29.67

contact@ksr-justice.fr



www.ksr-justice.fr



CAISSE DES DEPOTS FR63 40031 00001 0000333947 K 71- CDCGFRPPXXX
 N° TVA intracommunautaire : FR 40949291447 - SIRET : 94929144700017
 Commissaires de Justice associés
 24-26, Avenue du Général de Gaulle 93110 ROSNY-SOUS-BOIS

STANDARD : 01.45.28.29.67

contact@ksr-justice.fr



www.ksr-justice.fr

COULOIR MENANT AUX BUREAUX 4, 5 et 6

Le sol est recouvert de parquet en bon état.

Les murs sont recouverts de peinture en bon état excepté sous les fenêtres donnant sur la courette intérieure aveugle.

Le plafond est un faux plafond recouvert de peinture en bon état. Il comporte des spots encastrés et des grilles de climatisation.

La pièce prend jour par cinq fenêtres à quatre battants dont deux fixes, équipées de montants en bois et de double vitrage. Ces fenêtres donnent sur la courette intérieure aveugle.

Eléments d'équipement :

- Un radiateur.

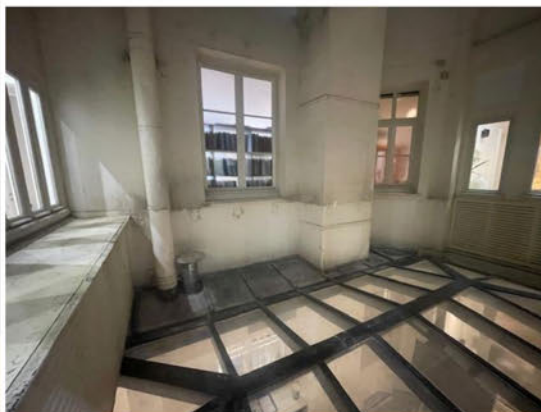

CAISSE DES DEPOTS FR63 40031 00001 0000333947 K 71- CDCGFRPPXXX
N° TVA intracommunautaire : FR 40949291447 - SIRET : 94929144700017
Commissaires de Justice associés
24-26, Avenue du Général de Gaulle 93110 ROSNY-SOUS-BOIS

KSR & ASSOCIÉS
 Commissaires de Justice Associés
Ph. KLEIN G. SUISSA S. ROBILLARD C.COTI

STANDARD : 01.45.28.29.67

contact@ksr-justice.fr



www.ksr-justice.fr

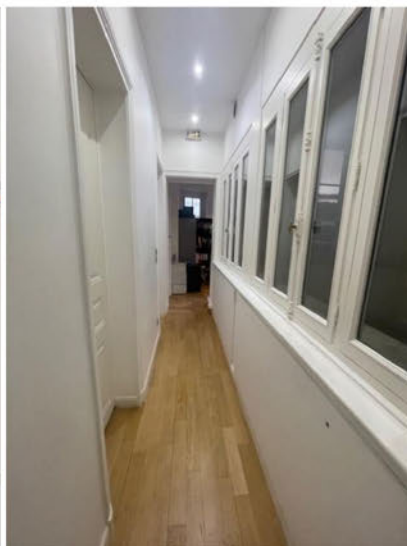
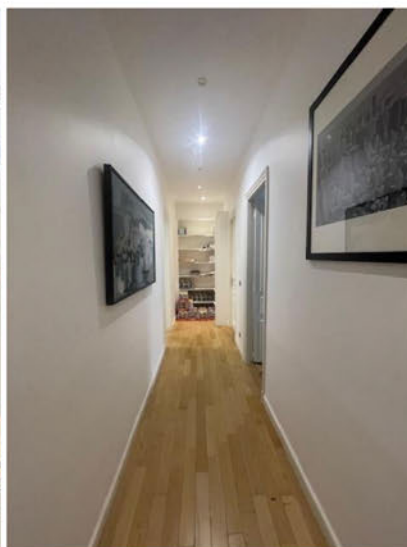

CAISSE DES DEPOTS FR63 40031 00001 0000333947 K 71- CDCGFRPPXXX
 N° TVA intracommunautaire : FR 40949291447 - SIRET : 94929144700017
 Commissaires de Justice associés
 24-26, Avenue du Général de Gaulle 93110 ROSNY-SOUS-BOIS

KSR & ASSOCIÉS
Commissaires de Justice Associés
Ph. KLEIN G. SUISSA S. ROBILLARD C.COTI

36

STANDARD : 01.45.28.29.67

contact@ksr-justice.fr



www.ksr-justice.fr

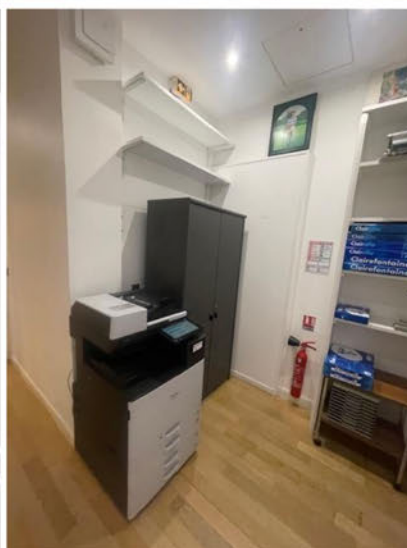
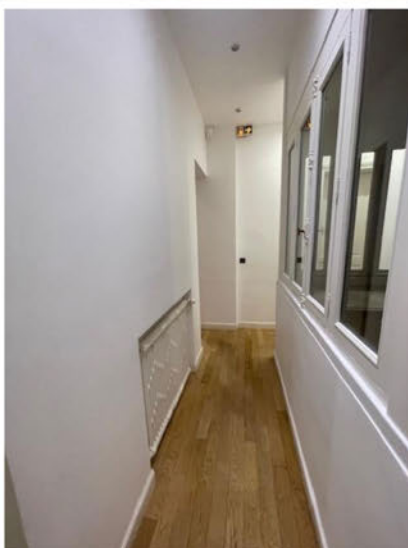

CAISSE DES DEPOTS FR63 40031 00001 0000333947 K 71- CDCGFRPPXXX
N° TVA intracommunautaire : FR 40949291447 - SIRET : 94929144700017
Commissaires de Justice associés
24-26, Avenue du Général de Gaulle 93110 ROSNY-SOUS-BOIS

KSR & ASSOCIÉS
Commissaires de Justice Associés
Ph. KLEIN G. SUISSA S. ROBILLARD C.COTI

37

STANDARD : 01.45.28.29.67

contact@ksr-justice.fr



www.ksr-justice.fr

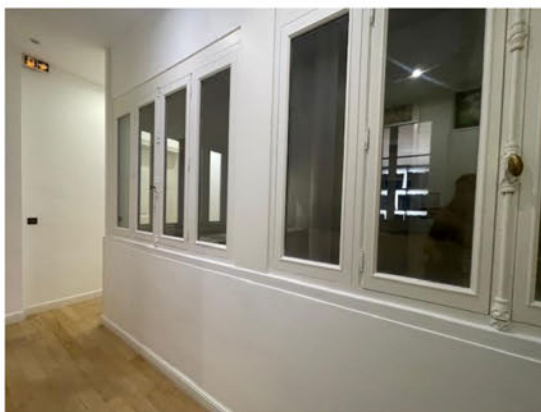

CAISSE DES DEPOTS FR63 40031 00001 0000333947 K 71- CDCGFRPPXXX
N° TVA intracommunautaire : FR 40949291447 - SIRET : 94929144700017
Commissaires de Justice associés
24-26, Avenue du Général de Gaulle 93110 ROSNY-SOUS-BOIS

STANDARD : 01.45.28.29.67

contact@ksr-justice.fr



www.ksr-justice.fr

SANITAIRES FEMMES

Le sol est recouvert de carrelage à l'état neuf.

Les murs sont recouverts de carreaux de carrelage jusqu'à une hauteur d'environ 1 m, à l'état neuf. Au-delà, les murs sont recouverts de peinture en bon état.

Le faux plafond est recouvert de peinture en bon état.

La pièce est aveugle.

Eléments d'équipement :

- *Une cuvette de WC suspendue.*
- *Un radiateur.*
- *Un lavabo.*

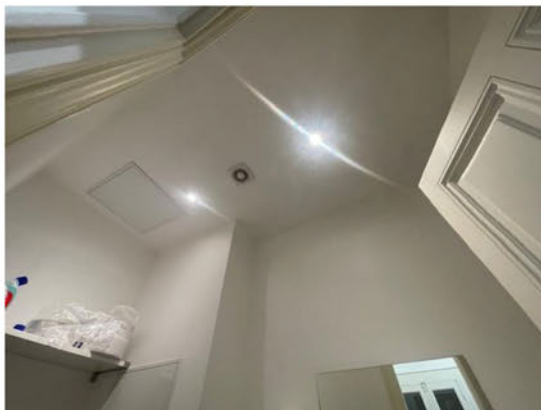

CAISSE DES DEPOTS FR63 40031 00001 0000333947 K 71- CDCGFRPPXXX
N° TVA intracommunautaire : FR 40949291447 - SIRET : 94929144700017
Commissaires de Justice associés
24-26, Avenue du Général de Gaulle 93110 ROSNY-SOUS-BOIS

KSR & ASSOCIÉS
Commissaires de Justice Associés
Ph. KLEIN G. SUISSA S. ROBILLARD C.COTI

39

STANDARD : 01.45.28.29.67

contact@ksr-justice.fr



www.ksr-justice.fr



CAISSE DES DEPOTS FR63 40031 00001 0000333947 K 71- CDCGFRPPXXX
N° TVA intracommunautaire : FR 40949291447 - SIRET : 94929144700017
Commissaires de Justice associés
24-26, Avenue du Général de Gaulle 93110 ROSNY-SOUS-BOIS

STANDARD : 01.45.28.29.67

contact@ksr-justice.fr



www.ksr-justice.fr

SANITAIRES HOMMES

Le sol est recouvert de carreaux de carrelage à l'état neuf.

Les murs sont recouverts de carreaux de carrelage jusqu'à une hauteur d'environ 1 m, à l'état neuf. Au-delà, les murs sont recouverts de peinture en bon état.

Le plafond est recouvert de dalles de faux plafond en bon état.

La pièce prend jour par deux fenêtres à simple battant et deux fenêtres fixes, l'une étant équipée de barreaux métalliques.

Eléments d'équipement :

- Une cuvette de WC suspendue.
- Un lavabo.

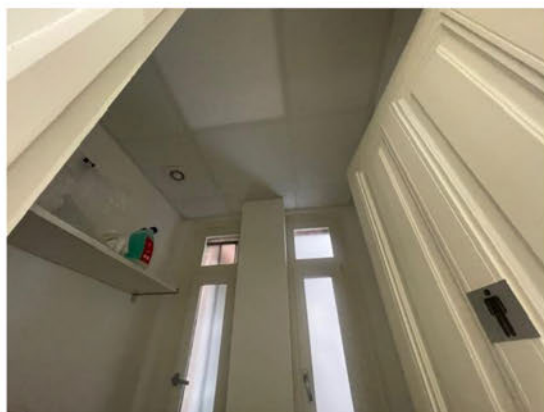

CAISSE DES DEPOTS FR63 40031 00001 0000333947 K 71- CDCGFRPPXXX
N° TVA intracommunautaire : FR 40949291447 - SIRET : 94929144700017
Commissaires de Justice associés
24-26, Avenue du Général de Gaulle 93110 ROSNY-SOUS-BOIS

STANDARD : 01.45.28.29.67

contact@ksr-justice.fr



www.ksr-justice.fr

BUREAU N° 4

Le sol est recouvert de parquet en point de Hongrie en bon état.

Les murs sont recouverts de peinture en bon état.

Le plafond est recouvert de peinture en bon état. Une partie est sous forme de faux plafond avec climatisation intégrée.

La pièce prend jour par une fenêtre à deux battants, équipée de montants en bois, de double vitrage, de volets métalliques et d'un garde-corps.

La pièce comporte une porte donnant sur l'escalier de service.

Eléments d'équipement :

- Un radiateur.
- Un placard lequel abrite le tableau électrique et la baie de brassage du réseau.



CAISSE DES DEPOTS FR63 40031 00001 0000333947 K 71- CDCGFRPPXXX
N° TVA intracommunautaire : FR 40949291447 - SIRET : 94929144700017
Commissaires de Justice associés
24-26, Avenue du Général de Gaulle 93110 ROSNY-SOUS-BOIS

KSR & ASSOCIÉS
 Commissaires de Justice Associés
Ph. KLEIN G. SUISSA S. ROBILLARD C.COTI

STANDARD : 01.45.28.29.67

contact@ksr-justice.fr



www.ksr-justice.fr



CAISSE DES DEPOTS FR63 40031 00001 0000333947 K 71- CDCGFRPPXXX
 N° TVA intracommunautaire : FR 40949291447 - SIRET : 94929144700017
 Commissaires de Justice associés
 24-26, Avenue du Général de Gaulle 93110 ROSNY-SOUS-BOIS

KSR & ASSOCIÉS
 Commissaires de Justice Associés
Ph. KLEIN G. SUISSA S. ROBILLARD C.COTI

STANDARD : 01.45.28.29.67

contact@ksr-justice.fr



www.ksr-justice.fr



CAISSE DES DEPOTS FR63 40031 00001 0000333947 K 71- CDCGFRPPXXX
 N° TVA intracommunautaire : FR 40949291447 - SIRET : 94929144700017
 Commissaires de Justice associés
 24-26, Avenue du Général de Gaulle 93110 ROSNY-SOUS-BOIS

CUISINE

Le sol est recouvert de carreaux de carrelage en bon état.

Les murs sont recouverts de peinture en bon état.

Le faux plafond est recouvert de peinture en état d'usure normale excepté une auréole autour de la trappe technique.

La pièce prend jour par une fenêtre à deux battants, équipée de montants en bois, de simple vitrage, de volets métalliques et d'un garde-corps. Ladite fenêtre donne sur la cour.

Elément d'équipement :

- Un radiateur.



KSR & ASSOCIÉS
Commissaires de Justice Associés
Ph. KLEIN G. SUISSA S. ROBILLARD C.COTI

45

STANDARD : 01.45.28.29.67

contact@ksr-justice.fr



www.ksr-justice.fr



CAISSE DES DEPOTS FR63 40031 00001 0000333947 K 71- CDCGFRPPXXX
N° TVA intracommunautaire : FR 40949291447 - SIRET : 94929144700017
Commissaires de Justice associés
24-26, Avenue du Général de Gaulle 93110 ROSNY-SOUS-BOIS

STANDARD : 01.45.28.29.67

contact@ksr-justice.fr



www.ksr-justice.fr

BUREAU N° 5

Le sol est recouvert de parquet en point de Hongrie en bon état.

Les murs sont recouverts de peinture en bon état.

Le plafond est recouvert de peinture en bon état.

La pièce prend jour par une fenêtre à deux battants, équipée de montants en bois, de double vitrage, de volets métalliques et d'un garde-corps. Elle donne sur le boulevard Saint Germain.

Eléments d'équipement :

- *Un radiateur.*
- *Une cheminée.*

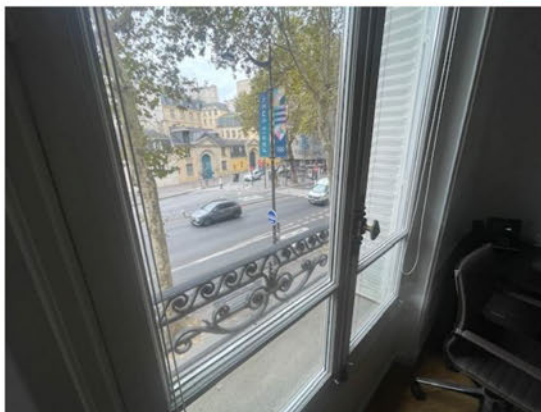

CAISSE DES DEPOTS FR63 40031 00001 0000333947 K 71- CDCGFRPPXXX
N° TVA intracommunautaire : FR 40949291447 - SIRET : 94929144700017
Commissaires de Justice associés
24-26, Avenue du Général de Gaulle 93110 ROSNY-SOUS-BOIS

KSR & ASSOCIÉS
 Commissaires de Justice Associés
Ph. KLEIN G. SUISSA S. ROBILLARD C.COTI

STANDARD : 01.45.28.29.67

contact@ksr-justice.fr



www.ksr-justice.fr

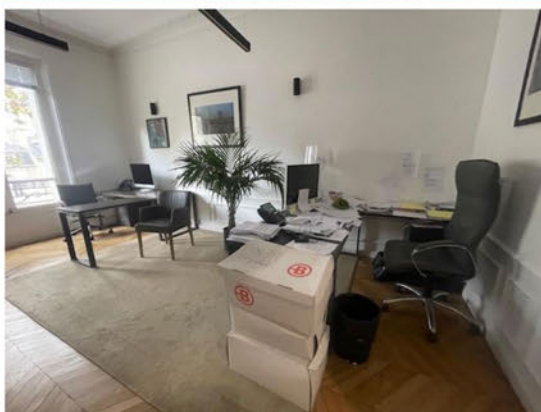

CAISSE DES DEPOTS FR63 40031 00001 0000333947 K 71- CDCGFRPPXXX
 N° TVA intracommunautaire : FR 40949291447 - SIRET : 94929144700017
 Commissaires de Justice associés
 24-26, Avenue du Général de Gaulle 93110 ROSNY-SOUS-BOIS

KSR & ASSOCIÉS
 Commissaires de Justice Associés
Ph. KLEIN G. SUISSA S. ROBILLARD C.COTI

STANDARD : 01.45.28.29.67

contact@ksr-justice.fr



www.ksr-justice.fr



CAISSE DES DEPOTS FR63 40031 00001 0000333947 K 71- CDCGFRPPXXX
 N° TVA intracommunautaire : FR 40949291447 - SIRET : 94929144700017
 Commissaires de Justice associés
 24-26, Avenue du Général de Gaulle 93110 ROSNY-SOUS-BOIS

STANDARD : 01.45.28.29.67

contact@ksr-justice.fr



www.ksr-justice.fr

BUREAU N° 7

Le sol est recouvert de parquet en point de Hongrie en bon état.

Les murs sont recouverts de peinture en bon état.

Le plafond est recouvert de peinture en bon état.

La pièce prend jour par une fenêtre à deux battants, équipée de montants en bois, de double vitrage, de volets métalliques et d'un garde-corps. Cette fenêtre donne sur le boulevard Saint Germain.

La pièce comporte une porte donnant accès au bureau 5.

Eléments d'équipement :

- Un radiateur.
- Une cheminée.



CAISSE DES DEPOTS FR63 40031 00001 0000333947 K 71- CDCGFRPPXXX
N° TVA intracommunautaire : FR 40949291447 - SIRET : 94929144700017
Commissaires de Justice associés
24-26, Avenue du Général de Gaulle 93110 ROSNY-SOUS-BOIS

KSR & ASSOCIÉS
 Commissaires de Justice Associés
Ph. KLEIN G. SUISSA S. ROBILLARD C.COTI

STANDARD : 01.45.28.29.67

contact@ksr-justice.fr



www.ksr-justice.fr

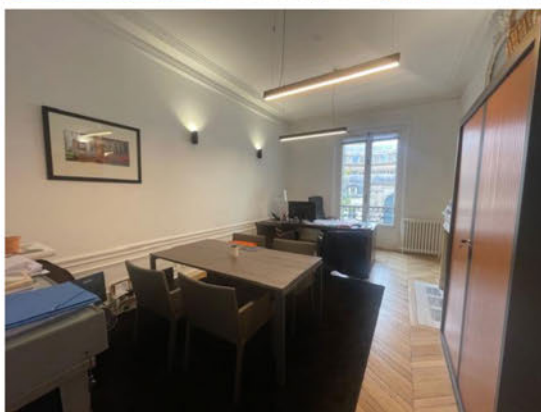

CAISSE DES DEPOTS FR63 40031 00001 0000333947 K 71- CDCGFRPPXXX
 N° TVA intracommunautaire : FR 40949291447 - SIRET : 94929144700017
 Commissaires de Justice associés
 24-26, Avenue du Général de Gaulle 93110 ROSNY-SOUS-BOIS

STANDARD : 01.45.28.29.67

contact@ksr-justice.fr



www.ksr-justice.fr

J'annexe au présent procès-verbal le rapport de l'expert pour l'appartement du 1^{er} étage comprenant :

- Le certificat de surface privative pour 330,01m² loi carrez
- Le rapport sur l'état de repérage de l'amiante
- Le constat de risque d'exposition au plomb
- Le rapport de l'état relatif à la présence de termites
- Le diagnostic de performance énergétique
- Le rapport sur l'état de l'installation intérieure d'électricité
- L'état des risques et pollutions
- Le plan de l'appartement



CAISSE DES DEPOTS FR63 40031 00001 0000333947 K 71- CDCGRFPXXX
N° TVA intracommunautaire : FR 40949291447 - SIRET : 94929144700017
Commissaires de Justice associés
24-26, Avenue du Général de Gaulle 93110 ROSNY-SOUS-BOIS

KSR & ASSOCIÉS
 Commissaires de Justice Associés
Ph. KLEIN G. SUISSA S. ROBILLARD C.COTI

STANDARD : 01.45.28.29.67

contact@ksr-justice.fr



www.ksr-justice.fr

DESCRIPTION DE L'APPARTEMENT DU DEUXIEME ETAGE



Distribution :

La double porte d'entrée dessert un grand hall qui dessert lui-même :

- Sur la gauche : un salon ouvert sur la cuisine ;
- Porte arrière gauche : des toilettes ;
- Première porte à droite : une chambre ;
- Deuxième porte à droite : une chambre ;
- Troisième porte à droite : une salle de bains
- Deuxième double porte droite : le salon ;
- Troisième porte simple à gauche : la cuisine ;

Un couloir qui fait le tour de la courette intérieure aveugle dessert :

- A gauche : deux chambres ;
- A droite : une salle d'eau, une petite cuisine et l'accès à l'escalier de service.



CAISSE DES DEPOTS FR63 40031 00001 0000333947 K 71- CDCGFRPPXXX
 N° TVA intracommunautaire : FR 40949291447 - SIRET : 94929144700017
 Commissaires de Justice associés
 24-26, Avenue du Général de Gaulle 93110 ROSNY-SOUS-BOIS

STANDARD : 01.45.28.29.67

contact@ksr-justice.fr



www.ksr-justice.fr

HALL

La porte d'entrée est une double porte, en bon état.

Le sol est recouvert de parquet « Versailles » en bon état.

Les murs sont recouverts de peinture blanche en bon état.

Le plafond est recouvert de peinture blanche en bon état.

La pièce comporte des panneaux de vitrail , donnant sur la courette intérieure aveugle.

Eléments d'équipement :

- Deux radiateurs.

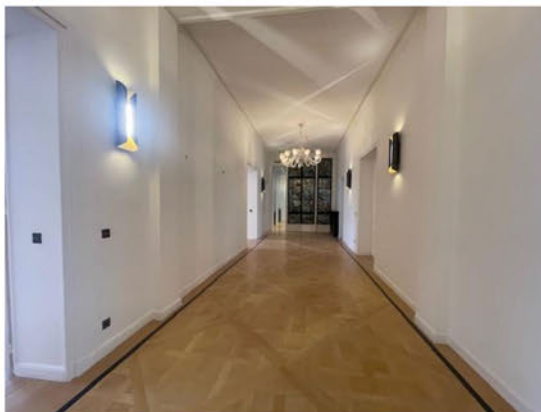

CAISSE DES DEPOTS FR63 40031 00001 0000333947 K 71- CDCGFRPPXXX
N° TVA intracommunautaire : FR 40949291447 - SIRET : 94929144700017
Commissaires de Justice associés
24-26, Avenue du Général de Gaulle 93110 ROSNY-SOUS-BOIS

KSR & ASSOCIÉS
 Commissaires de Justice Associés
Ph. KLEIN G. SUISSA S. ROBILLARD C.COTI

STANDARD : 01.45.28.29.67

contact@ksr-justice.fr



www.ksr-justice.fr

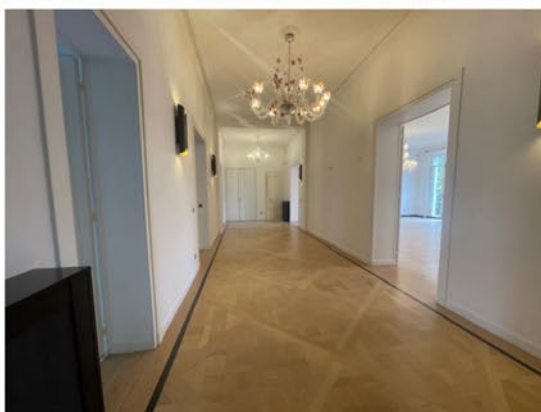

CAISSE DES DEPOTS FR63 40031 00001 0000333947 K 71- CDCGFRPPXXX
 N° TVA intracommunautaire : FR 40949291447 - SIRET : 94929144700017
 Commissaires de Justice associés
 24-26, Avenue du Général de Gaulle 93110 ROSNY-SOUS-BOIS



SALON

Le sol est recouvert de parquet « Versailles » en bon état.

Les murs sont recouverts de peinture en bon état.

Le plafond est recouvert de peinture en bon état.

La pièce comporte deux ouvertures sur la cuisine ainsi qu'une porte donnant dans la cuisine.

La pièce prend jour par trois portes-fenêtres à deux battants, équipées de montants en bois, de double vitrage et de volets métalliques. Les portes fenêtres donnent accès à un balcon filant. Elles donnent sur le boulevard Saint Germain.

Eléments d'équipement :

- Deux cheminées.
- Un radiateur.
- Deux blocs de climatisation.



KSR & ASSOCIÉS
Commissaires de Justice Associés
Ph. KLEIN G. SUISSA S. ROBILLARD C.COTI

56

STANDARD : 01.45.28.29.67

contact@ksr-justice.fr



www.ksr-justice.fr



CAISSE DES DEPOTS FR63 40031 00001 0000333947 K 71- CDCGFRPPXXX
N° TVA intracommunautaire : FR 40949291447 - SIRET : 94929144700017
Commissaires de Justice associés
24-26, Avenue du Général de Gaulle 93110 ROSNY-SOUS-BOIS

KSR & ASSOCIÉS
Commissaires de Justice Associés
Ph. KLEIN G. SUISSA S. ROBILLARD C.COTI

57

STANDARD : 01.45.28.29.67

contact@ksr-justice.fr



www.ksr-justice.fr



CAISSE DES DEPOTS FR63 40031 00001 0000333947 K 71- CDCGFRPPXXX
N° TVA intracommunautaire : FR 40949291447 - SIRET : 94929144700017
Commissaires de Justice associés
24-26, Avenue du Général de Gaulle 93110 ROSNY-SOUS-BOIS

STANDARD : 01.45.28.29.67

contact@ksr-justice.fr



www.ksr-justice.fr

CUISINE

Le sol est recouvert de carreaux de carrelage en bon état.

Les murs sont recouverts de peinture en bon état.

Le plafond est recouvert de peinture en bon état.

La pièce prend jour par une porte-fenêtre à deux battants, équipée de montants en bois, de double vitrage, de volets métalliques et d'un garde-corps.

Eléments d'équipement :

- Une cheminée.
- Un radiateur.
- De nombreux placards.



CAISSE DES DEPOTS FR63 40031 00001 0000333947 K 71- CDCGFRPPXXX
N° TVA intracommunautaire : FR 40949291447 - SIRET : 94929144700017
Commissaires de Justice associés
24-26, Avenue du Général de Gaulle 93110 ROSNY-SOUS-BOIS

KSR & ASSOCIÉS
Commissaires de Justice Associés
Ph. KLEIN G. SUISSA S. ROBILLARD C.COTI

59

STANDARD : 01.45.28.29.67

contact@ksr-justice.fr



www.ksr-justice.fr



CAISSE DES DEPOTS FR63 40031 00001 0000333947 K 71- CDCGFRPPXXX
N° TVA intracommunautaire : FR 40949291447 - SIRET : 94929144700017
Commissaires de Justice associés
24-26, Avenue du Général de Gaulle 93110 ROSNY-SOUS-BOIS

KSR & ASSOCIÉS
Commissaires de Justice Associés
Ph. KLEIN G. SUISSA S. ROBILLARD C.COTI

60

STANDARD : 01.45.28.29.67

contact@ksr-justice.fr



www.ksr-justice.fr



CAISSE DES DEPOTS FR63 40031 00001 0000333947 K 71- CDCGFRPPXXX
N° TVA intracommunautaire : FR 40949291447 - SIRET : 94929144700017
Commissaires de Justice associés
24-26, Avenue du Général de Gaulle 93110 ROSNY-SOUS-BOIS

SANITAIRES

Le sol est recouvert de carreaux de pierre naturelle en bon état.

Les murs sont recouverts de carreaux de pierre naturelle jusqu'à une hauteur d'environ 1 m en bon état. Au-delà, les murs sont recouverts de peinture et de céramique en bon état.

Le faux plafond est recouvert de peinture en bon état.

La pièce est aveugle.

La pièce accueille le tableau électrique et le disjoncteur.

Eléments d'équipement :

- Une cuvette de WC suspendue.
- Un lave-mains.

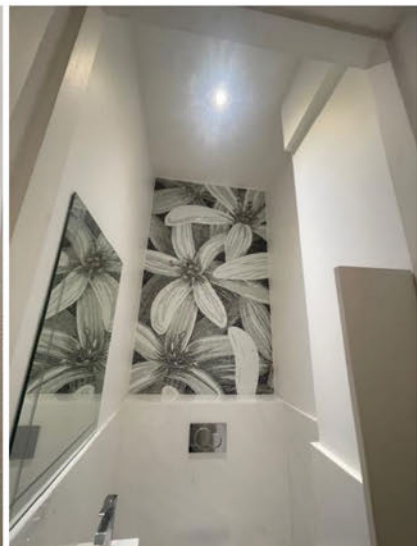

KSR & ASSOCIÉS
 Commissaires de Justice Associés
Ph. KLEIN G. SUISSA S. ROBILLARD C.COTI

STANDARD : 01.45.28.29.67

contact@ksr-justice.fr



www.ksr-justice.fr



CAISSE DES DEPOTS FR63 40031 00001 0000333947 K 71- CDCGFRPPXXX
 N° TVA intracommunautaire : FR 40949291447 - SIRET : 94929144700017
 Commissaires de Justice associés
 24-26, Avenue du Général de Gaulle 93110 ROSNY-SOUS-BOIS

STANDARD : 01.45.28.29.67

contact@ksr-justice.fr



www.ksr-justice.fr

CHAMBRE A DROITE

Le sol est recouvert de parquet point de Hongrie en bon état.

Les murs sont recouverts de peinture en bon état.

Le plafond est recouvert de peinture en bon état.

La pièce prend jour par une porte-fenêtre à deux battants, équipée de montants en bois, de simple vitrage, de volets métalliques et d'un garde-corps. Cette porte-fenêtre donne sur la cour.

Eléments d'équipement :

- *Un bloc de climatisation.*
- *Un radiateur.*



CAISSE DES DEPOTS FR63 40031 00001 0000333947 K 71- CDCGFRPPXXX
N° TVA intracommunautaire : FR 40949291447 - SIRET : 94929144700017
Commissaires de Justice associés
24-26, Avenue du Général de Gaulle 93110 ROSNY-SOUS-BOIS

KSR & ASSOCIÉS
Commissaires de Justice Associés
Ph. KLEIN G. SUISSA S. ROBILLARD C.COTI

64

STANDARD : 01.45.28.29.67

contact@ksr-justice.fr



www.ksr-justice.fr



CAISSE DES DEPOTS FR63 40031 00001 0000333947 K 71- CDCGFRPPXXX
N° TVA intracommunautaire : FR 40949291447 - SIRET : 94929144700017
Commissaires de Justice associés
24-26, Avenue du Général de Gaulle 93110 ROSNY-SOUS-BOIS

STANDARD : 01.45.28.29.67

contact@ksr-justice.fr



www.ksr-justice.fr

CHAMBRE 2 EN ENFILADE

On y accède depuis la chambre précédente au moyen de deux doubles portes.

Le sol est recouvert de parquet point de Hongrie en bon état.

Les murs sont recouverts de peinture en bon état.

Le plafond est recouvert de peinture en bon état.

La pièce prend jour par une porte-fenêtre à quatre battants, équipée de montants en bois, de simple vitrage, de volets métalliques et d'un garde-corps métallique. Cette porte-fenêtre donne sur la cour.

Cette chambre communique avec la salle de bains au moyen d'une double porte et d'une porte simple.

Eléments d'équipement :

- Une cheminée.
- Deux radiateurs.



CAISSE DES DEPOTS FR63 40031 00001 0000333947 K 71- CDCGFRPPXXX
N° TVA intracommunautaire : FR 40949291447 - SIRET : 94929144700017
Commissaires de Justice associés
24-26, Avenue du Général de Gaulle 93110 ROSNY-SOUS-BOIS

KSR & ASSOCIÉS
Commissaires de Justice Associés
Ph. KLEIN G. SUISSA S. ROBILLARD C.COTI

66

STANDARD : 01.45.28.29.67

contact@ksr-justice.fr



www.ksr-justice.fr

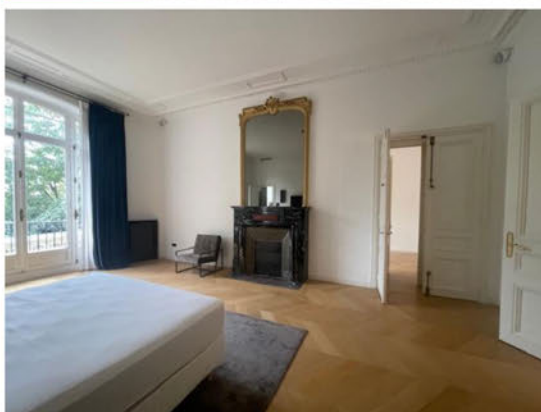

CAISSE DES DEPOTS FR63 40031 00001 0000333947 K 71- CDCGFRPPXXX
N° TVA intracommunautaire : FR 40949291447 - SIRET : 94929144700017
Commissaires de Justice associés
24-26, Avenue du Général de Gaulle 93110 ROSNY-SOUS-BOIS

KSR & ASSOCIÉS
 Commissaires de Justice Associés
Ph. KLEIN G. SUISSA S. ROBILLARD C.COTI

STANDARD : 01.45.28.29.67

contact@ksr-justice.fr



www.ksr-justice.fr

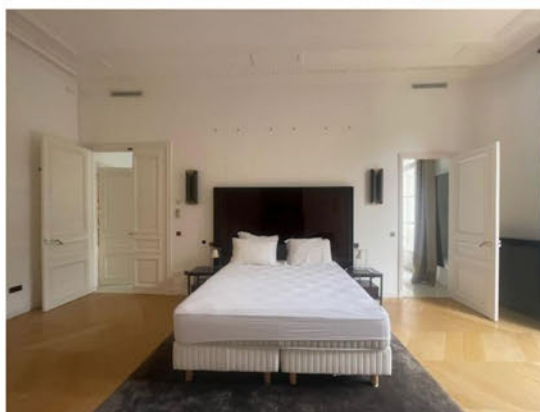

CAISSE DES DEPOTS FR63 40031 00001 0000333947 K 71- CDCGFRPPXXX
 N° TVA intracommunautaire : FR 40949291447 - SIRET : 94929144700017
 Commissaires de Justice associés
 24-26, Avenue du Général de Gaulle 93110 ROSNY-SOUS-BOIS

KSR & ASSOCIÉS
Commissaires de Justice Associés
Ph. KLEIN G. SUISSA S. ROBILLARD C.COTI

68

STANDARD : 01.45.28.29.67

contact@ksr-justice.fr



www.ksr-justice.fr



CAISSE DES DEPOTS FR63 40031 00001 0000333947 K 71- CDCGFRPPXXX
N° TVA intracommunautaire : FR 40949291447 - SIRET : 94929144700017
Commissaires de Justice associés
24-26, Avenue du Général de Gaulle 93110 ROSNY-SOUS-BOIS

STANDARD : 01.45.28.29.67

contact@ksr-justice.fr



www.ksr-justice.fr

SALLE DE BAINS

Le sol est recouvert de carreaux de pierre naturelle en bon état.

Les murs sont recouverts de peinture en bon état.

Le plafond est recouvert de peinture en bon état.

La pièce prend jour par une porte-fenêtre à deux battants, équipée de montants en bois, de simple vitrage, d'un garde-corps et de volets métalliques. Cette porte-fenêtre donne sur la cour.

Eléments d'équipement :

- Une baignoire sur pieds.
- Une douche à l'italienne.
- Un WC.
- Un radiateur.



CAISSE DES DEPOTS FR63 40031 00001 0000333947 K 71- CDCGFRPPXXX
N° TVA intracommunautaire : FR 40949291447 - SIRET : 94929144700017
Commissaires de Justice associés
24-26, Avenue du Général de Gaulle 93110 ROSNY-SOUS-BOIS

KSR & ASSOCIÉS
Commissaires de Justice Associés
Ph. KLEIN G. SUISSA S. ROBILLARD C.COTI

70

STANDARD : 01.45.28.29.67

contact@ksr-justice.fr



www.ksr-justice.fr



CAISSE DES DEPOTS FR63 40031 00001 0000333947 K 71- CDCGFRPPXXX
N° TVA intracommunautaire : FR 40949291447 - SIRET : 94929144700017
Commissaires de Justice associés
24-26, Avenue du Général de Gaulle 93110 ROSNY-SOUS-BOIS

KSR & ASSOCIÉS
Commissaires de Justice Associés
Ph. KLEIN G. SUISSA S. ROBILLARD C.COTI

71

STANDARD : 01.45.28.29.67

contact@ksr-justice.fr



www.ksr-justice.fr



CAISSE DES DEPOTS FR63 40031 00001 0000333947 K 71- CDCGFRPPXXX
N° TVA intracommunautaire : FR 40949291447 - SIRET : 94929144700017
Commissaires de Justice associés
24-26, Avenue du Général de Gaulle 93110 ROSNY-SOUS-BOIS

KSR & ASSOCIÉS
 Commissaires de Justice Associés
Ph. KLEIN G. SUISSA S. ROBILLARD C.COTI

STANDARD : 01.45.28.29.67

contact@ksr-justice.fr



www.ksr-justice.fr



CAISSE DES DEPOTS FR63 40031 00001 0000333947 K 71- CDCGFRPPXXX
 N° TVA intracommunautaire : FR 40949291447 - SIRET : 94929144700017
 Commissaires de Justice associés
 24-26, Avenue du Général de Gaulle 93110 ROSNY-SOUS-BOIS

KSR & ASSOCIÉS
 Commissaires de Justice Associés
Ph. KLEIN G. SUISSA S. ROBILLARD C.COTI

STANDARD : 01.45.28.29.67

contact@ksr-justice.fr



www.ksr-justice.fr

DRESSING EN ENFILADE

On y accède depuis la salle de bains.

Le sol est recouvert de parquet point de Hongrie en bon état.

Les murs sont recouverts de peinture en bon état.

Le plafond est recouvert de peinture en bon état.

La pièce est aveugle.

Eléments d'équipement :

- *Un radiateur.*
- *Des armoires.*



CAISSE DES DEPOTS FR63 40031 00001 0000333947 K 71- CDCGFRPPXXX
 N° TVA intracommunautaire : FR 40949291447 - SIRET : 94929144700017
 Commissaires de Justice associés
 24-26, Avenue du Général de Gaulle 93110 ROSNY-SOUS-BOIS

KSR & ASSOCIÉS
 Commissaires de Justice Associés
Ph. KLEIN G. SUISSA S. ROBILLARD C.COTI

STANDARD : 01.45.28.29.67

contact@ksr-justice.fr



www.ksr-justice.fr



CAISSE DES DEPOTS FR63 40031 00001 0000333947 K 71- CDCGFRPPXXX
 N° TVA intracommunautaire : FR 40949291447 - SIRET : 94929144700017
 Commissaires de Justice associés
 24-26, Avenue du Général de Gaulle 93110 ROSNY-SOUS-BOIS

COULOIR D'ACCES AUX CHAMBRES 3 ET 4

Le sol est recouvert de parquet en bon état.

Les murs sont recouverts de peinture en bon état.

Le faux plafond est recouvert de peinture en bon état avec spots encastrés.

Sur la droite, le couloir prend jour par trois fenêtres à quatre battants dont deux fixes, équipées de montants en bois et de simple vitrage. Elles donnent sur la courette intérieure.

Sur la gauche, une ouverture dans le mur permet un regard sur la cuisine.

Eléments d'équipement :

- Deux radiateurs.
- Une grille de ventilation

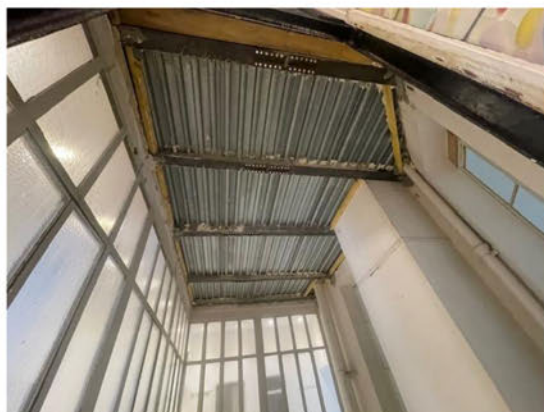

KSR & ASSOCIÉS
 Commissaires de Justice Associés
Ph. KLEIN G. SUISSA S. ROBILLARD C.COTI

STANDARD : 01.45.28.29.67

contact@ksr-justice.fr



www.ksr-justice.fr

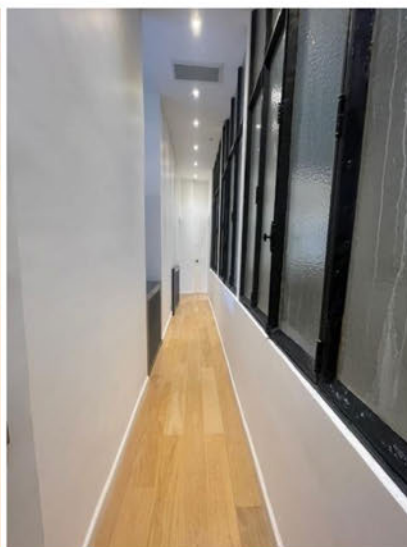

CAISSE DES DEPOTS FR63 40031 00001 0000333947 K 71- CDCGFRPPXXX
 N° TVA intracommunautaire : FR 40949291447 - SIRET : 94929144700017
 Commissaires de Justice associés
 24-26, Avenue du Général de Gaulle 93110 ROSNY-SOUS-BOIS

ESPACE A DROITE DONNANT SUR L'ESCALIER DE SERVICE

Il comporte une cuisine et un espace à usage de sanitaire et douche.

Le sol est recouvert de carreaux de carrelage en état d'usure normale.

Les murs sont recouverts de peinture en bon état.

Le faux plafond est recouvert de peinture en bon état avec spots encastrés.

La pièce prend jour par deux fenêtres à quatre battants dont deux fixes donnant sur la courette intérieure aveugle.

La pièce comporte une porte donnant sur l'escalier de service.

Elément d'équipement :

- *Un radiateur.*



CUISINE

Le sol est recouvert de carrelage en état d'usure avancée.

Les murs sont recouverts de peinture en état d'usure avancée.

La pièce est aveugle.

Eléments d'équipement :

- *Un élément de climatisation semblant encastré dans la cuisine.*
- *Un radiateur.*



KSR & ASSOCIÉS
 Commissaires de Justice Associés
Ph. KLEIN G. SUISSA S. ROBILLARD C.COTI

STANDARD : 01.45.28.29.67

contact@ksr-justice.fr



www.ksr-justice.fr

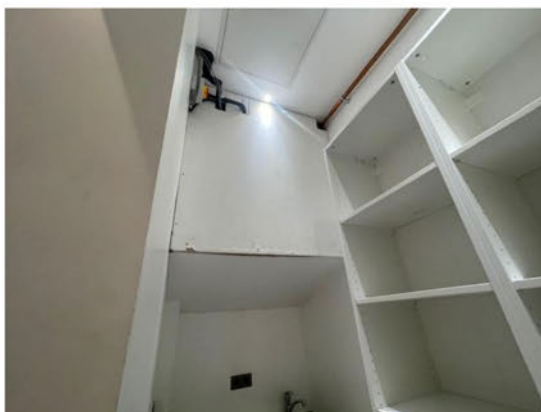

CAISSE DES DEPOTS FR63 40031 00001 0000333947 K 71- CDCGFRPPXXX
 N° TVA intracommunautaire : FR 40949291447 - SIRET : 94929144700017
 Commissaires de Justice associés
 24-26, Avenue du Général de Gaulle 93110 ROSNY-SOUS-BOIS

STANDARD : 01.45.28.29.67

contact@ksr-justice.fr



www.ksr-justice.fr

SANITAIRES

Le sol est recouvert de carreaux de carrelage en état d'usure avancée.

Les murs sont recouverts de peinture en état d'usure avancée.

Le plafond est recouvert de peinture en bon état.

Cette pièce n'est pas entièrement cloisonnée avec la cuisine.

Eléments d'équipement :

- *Un WC de type sanibroyeur.*
- *Une cabine de douche.*

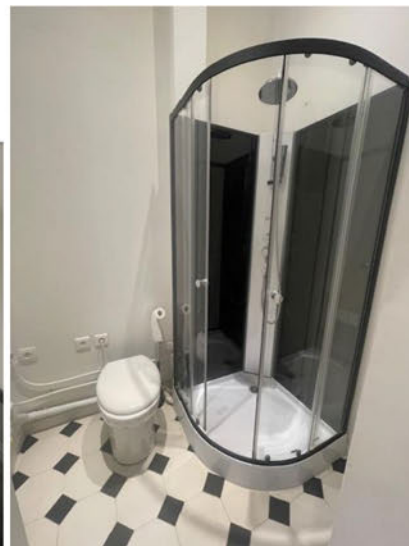
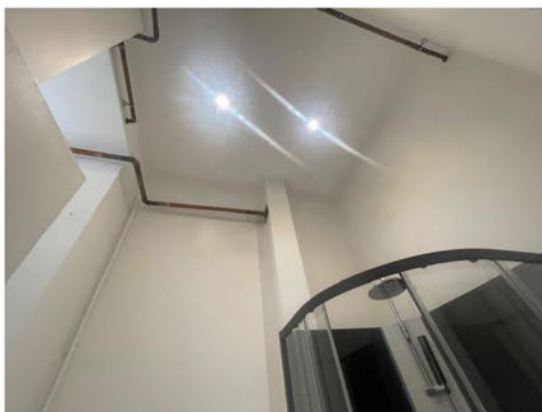

CAISSE DES DEPOTS FR63 40031 00001 0000333947 K 71- CDCGFRPPXXX
N° TVA intracommunautaire : FR 40949291447 - SIRET : 94929144700017
Commissaires de Justice associés
24-26, Avenue du Général de Gaulle 93110 ROSNY-SOUS-BOIS

STANDARD : 01.45.28.29.67

contact@ksr-justice.fr



www.ksr-justice.fr

ESPACE A PROXIMITE DE LA PORTE

Le sol est recouvert de carreaux de carrelage en bon état.

Les murs sont recouverts de peinture en bon état.

Le faux plafond est recouvert de peinture en bon état avec des spots encastrés.

La pièce prend jour par une fenêtre à simple battant, équipée de montants en bois, de simple vitrage, qui donne sur la cour de l'immeuble.

La pièce accueille le tableau électrique.

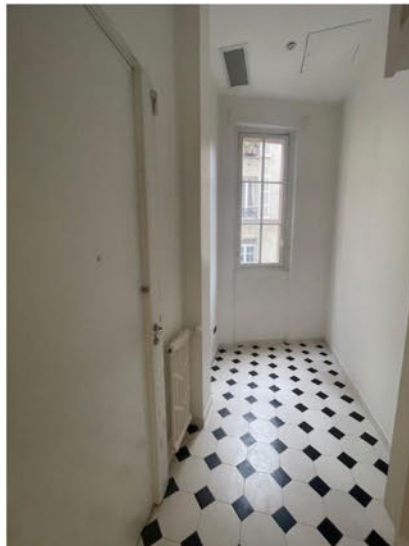

CAISSE DES DEPOTS FR63 40031 00001 0000333947 K 71- CDCGFRPPXXX
N° TVA intracommunautaire : FR 40949291447 - SIRET : 94929144700017
Commissaires de Justice associés
24-26, Avenue du Général de Gaulle 93110 ROSNY-SOUS-BOIS

KSR & ASSOCIÉS
Commissaires de Justice Associés
Ph. KLEIN G. SUISSA S. ROBILLARD C.COTI

82

STANDARD : 01.45.28.29.67

contact@ksr-justice.fr



www.ksr-justice.fr



CAISSE DES DEPOTS FR63 40031 00001 0000333947 K 71- CDCGFRPPXXX
N° TVA intracommunautaire : FR 40949291447 - SIRET : 94929144700017
Commissaires de Justice associés
24-26, Avenue du Général de Gaulle 93110 ROSNY-SOUS-BOIS

STANDARD : 01.45.28.29.67

contact@ksr-justice.fr



www.ksr-justice.fr

CHAMBRE 3

Le sol est recouvert de parquet en bon état.

Les murs sont recouverts de peinture en bon état.

Le plafond est recouvert de peinture en bon état.

La pièce prend jour par une porte-fenêtre à deux battants, équipée de montants en bois, de double vitrage, de volets métalliques. Elle donne accès à un balcon filant.

Eléments d'équipement :

- Une cheminée.
- Un radiateur.



CAISSE DES DEPOTS FR63 40031 00001 0000333947 K 71- CDCGFRPPXXX
N° TVA intracommunautaire : FR 40949291447 - SIRET : 94929144700017
Commissaires de Justice associés
24-26, Avenue du Général de Gaulle 93110 ROSNY-SOUS-BOIS

KSR & ASSOCIÉS
Commissaires de Justice Associés
Ph. KLEIN G. SUISSA S. ROBILLARD C.COTI

84

STANDARD : 01.45.28.29.67

contact@ksr-justice.fr



www.ksr-justice.fr

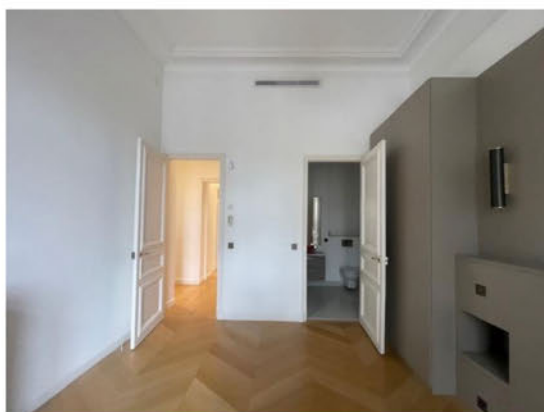

CAISSE DES DEPOTS FR63 40031 00001 0000333947 K 71- CDCGFRPPXXX
N° TVA intracommunautaire : FR 40949291447 - SIRET : 94929144700017
Commissaires de Justice associés
24-26, Avenue du Général de Gaulle 93110 ROSNY-SOUS-BOIS

SALLE D'EAU PRIVATIVE DE LA CHAMBRE 3

Le sol est recouvert de carreaux de carrelage en bon état.

Les murs sont recouverts de peinture et de carreaux de carrelage en bon état.

Le faux plafond est recouvert de peinture en bon état.

La pièce est aveugle.

Eléments d'équipement :

- *Un radiateur électrique.*
- *Une cuvette de WC suspendue.*
- *Un meuble avec vasque.*
- *Une douche à l'italienne.*



KSR & ASSOCIÉS
 Commissaires de Justice Associés
Ph. KLEIN G. SUISSA S. ROBILLARD C.COTI

STANDARD : 01.45.28.29.67

contact@ksr-justice.fr



www.ksr-justice.fr



CAISSE DES DEPOTS FR63 40031 00001 0000333947 K 71- CDCGFRPPXXX
 N° TVA intracommunautaire : FR 40949291447 - SIRET : 94929144700017
 Commissaires de Justice associés
 24-26, Avenue du Général de Gaulle 93110 ROSNY-SOUS-BOIS

STANDARD : 01.45.28.29.67

contact@ksr-justice.fr



www.ksr-justice.fr

CHAMBRE 4

Le sol est recouvert de parquet en bon état.

Les murs sont recouverts de peinture en bon état.

Le plafond est recouvert de peinture en bon état.

La pièce prend jour par une fenêtre à deux battants, équipée de montants en bois, de double vitrage, de volets métalliques et d'un garde-corps, qui donne sur le boulevard Saint Germain.

Elément d'équipement :

- *Un radiateur.*



CAISSE DES DEPOTS FR63 40031 00001 0000333947 K 71- CDCGFRPPXX
N° TVA intracommunautaire : FR 40949291447 - SIRET : 94929144700017
Commissaires de Justice associés
24-26, Avenue du Général de Gaulle 93110 ROSNY-SOUS-BOIS

STANDARD : 01.45.28.29.67

contact@ksr-justice.fr



www.ksr-justice.fr

DRESSING DE LA CHAMBRE 4

Le sol est recouvert de parquet en bon état.

Les murs et le plafond sont totalement recouverts par les éléments du dressing.

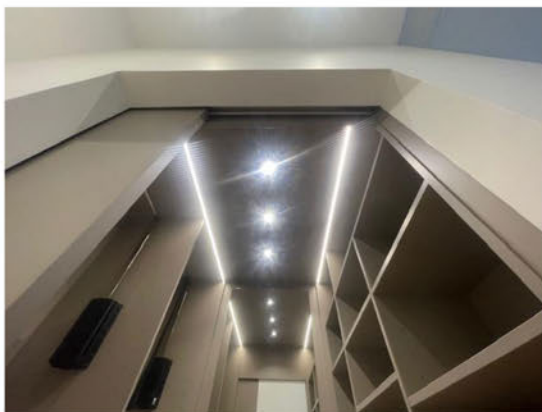

CAISSE DES DEPOTS FR63 40031 00001 0000333947 K 71- CDCGFRPPXXX
N° TVA intracommunautaire : FR 40949291447 - SIRET : 94929144700017
Commissaires de Justice associés
24-26, Avenue du Général de Gaulle 93110 ROSNY-SOUS-BOIS

STANDARD : 01.45.28.29.67

contact@ksr-justice.fr



www.ksr-justice.fr

SALLE D'EAU PRIVAIVE DE LA CHAMBRE 4

Le sol est recouvert de carreaux de carrelage en bon état.

Les murs sont recouverts de peinture en bon état et de carreaux de carrelage en bon état.

Le plafond est recouvert d'un faux plafond avec spots encastrés, en bon état.

La pièce prend jour par une porte-fenêtre à deux battants, équipée de montants en bois, de simple vitrage, de volets en bois et d'un garde-corps. Cette porte-fenêtre donne sur la cour.

Eléments d'équipement :

- *Une cuvette de WC suspendue.*
- *Une double vasque.*
- *Une douche à l'italienne.*

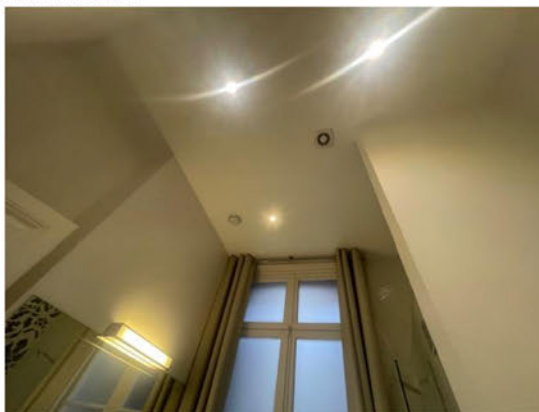

CAISSE DES DEPOTS FR63 40031 00001 0000333947 K 71- CDCGFRPPXXX
N° TVA intracommunautaire : FR 40949291447 - SIRET : 94929144700017
Commissaires de Justice associés
24-26, Avenue du Général de Gaulle 93110 ROSNY-SOUS-BOIS

KSR & ASSOCIÉS
 Commissaires de Justice Associés
Ph. KLEIN G. SUISSA S. ROBILLARD C.COTI

STANDARD : 01.45.28.29.67

contact@ksr-justice.fr



www.ksr-justice.fr



CAISSE DES DEPOTS FR63 40031 00001 0000333947 K 71- CDCGFRPPXXX
 N° TVA intracommunautaire : FR 40949291447 - SIRET : 94929144700017
 Commissaires de Justice associés
 24-26, Avenue du Général de Gaulle 93110 ROSNY-SOUS-BOIS

STANDARD : 01.45.28.29.67

contact@ksr-justice.fr



www.ksr-justice.fr

J'annexe au présent procès-verbal le rapport de l'expert pour l'appartement du 2^{ème} étage comprenant :

- Le certificat de surface privative pour 326,80 m² loi carrez
- Le rapport sur l'état de repérage de l'amiante
- Le constat de risque d'exposition au plomb
- Le rapport de l'état relatif à la présence de termites
- Le diagnostic de performance énergétique
- Le rapport de l'état de l'installation intérieure gaz
- Le rapport sur l'état de l'installation intérieure d'électricité
- L'état des risques et pollutions
- Le plan de l'appartement



CAISSE DES DEPOTS FR63 40031 00001 0000333947 K 71- CDCGFRPPXXX
N° TVA intracommunautaire : FR 40949291447 - SIRET : 94929144700017
Commissaires de Justice associés
24-26, Avenue du Général de Gaulle 93110 ROSNY-SOUS-BOIS