



**SELARL GOURDEAU
&
ASSOCIES**

Commissaires de Justice Associés

Office d'AMIENS
3 Rue des Trois Cailloux
BP 10537
80000 AMIENS CEDEX

03 22 91 68 50

Office de SAINT-QUENTIN
34 Rue Victor Basch
BP 7
02100 SAINT-QUENTIN

03 23 62 29 09

@ :

huissiers@gourdeauetassocies.fr

www.gourdeauetassocies.fr

SOCIETE GENERALE :
FR76 3000 3007 4500 0226 9695 557

**ACTE DE
COMMISSAIRE
DE
JUSTICE**

**REFERENCES A
RAPPELER
50838**

| COUT DE L'ACTE | |
|----------------|--------|
| Emol. | 221,36 |
| SCT | 7,67 |
| ----- | |
| H.T. | 229,03 |
| Tva 20% | 45,81 |
| ----- | |
| T.T.C | 274,84 |

**COMMISSAIRES
DE JUSTICE**

PROCES-VERBAL DE DESCRIPTION

LE DIX-HUIT JUIN DEUX MILLE VINGT-QUATRE ET DE 08H15 A 12H00

A LA DEMANDE DE :

SA BNP PARIBAS, immatriculée sous le numéro 662 042 449 au registre du commerce et des sociétés de PARIS, et dont le siège social est situé au 16 Boulevard des Italiens à 75009 PARIS, agissant poursuites et diligences de son Directeur Général domicilié en cette qualité audit siège.

AYANT POUR AVOCAT PLAIDANT Maître Johanna GUILHEM, Avocat Associée au Barreau de PARIS, Membre de l'Association LASNIER-BEROSÉ & GUILHEM, demeurant au 80 bis Boulevard Picpus.

ET POUR QUI DOMICILE EST ÉLU à la SCP MATHIEU-DEJAS-LOIZEAUX-LETISSIER, société d'avocats inscrite au Barreau de LAON (02000), demeurant au 2 Rue du Cloître à 02000 LAON, représentée par Maître Audrey LOIZEAUX.

AGISSANT EN VERTU :

[REDACTED]

J'ai, SELARL GOURDEAU & ASSOCIES, Commissaires de Justice associés, demeurant au 3 Rue des Trois Cailloux à 80000 AMIENS, représentée par l'un de ses membres soussignés :

Conformément aux dispositions de l'article L.322-2 et des articles R.322-1 à R.322-3 du Code des procédures civiles d'exécution, certifie m'être transporté ce jour à l'adresse suivante :

5 et 7 Avenue Jean Moulin à 02700 TERGNIER, sur une parcelle cadastrée AB n°245.

A l'effet de procéder à la description exacte et détaillée des biens et droits immobiliers qui y sont situés et appartenant à :

[REDACTED]

Dont le requérant poursuit la saisie et la vente suite à la signification, selon les modalités de l'article 659 du Code de Procédure Civile, d'un commandement de payer valant saisie en date le 13 mai 2024.



**SELARL GOURDEAU
&
ASSOCIES**

Commissaires de Justice Associés

Office d'AMIENS
3 Rue des Trois Cailloux
BP 10537
80000 AMIENS CEDEX

03 22 91 68 50

Office de SAINT-QUENTIN
34 Rue Victor Basch
BP 7
02100 SAINT-QUENTIN

03 23 62 29 09

@ :

huissiers@gourdeauetassocies.fr

www.gourdeauetassocies.fr

SOCIETE GENERALE :
FR76 3000 3007 4500 0226 9695 557



**ACTE DE
COMMISSAIRE
DE
JUSTICE**

**REFERENCES A
RAPPELER
50838**

| COUT DE L'ACTE | |
|----------------|--------|
| Emol. | 221,36 |
| SCT | 7,67 |
| ----- | |
| H.T. | 229,03 |
| Tva 20% | 45,81 |
| ----- | |
| T.T.C | 274,84 |

**COMMISSAIRES
DE JUSTICE**

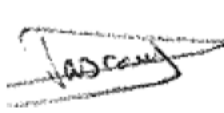
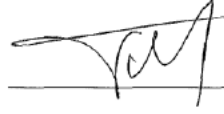
Là étant, assisté d'un serrurier, de deux témoins et d'un diagnostiqueur :

| NOM | PRENOM | QUALITE | SIGNATURE |
|------------|--------|----------------|-------------------------------------------------------------------------------------|
| ██████████ | ████ | SERRURIER |  |
| ██████████ | ████ | TEMOIN |  |
| ██████████ | ████ | TEMOIN |  |
| ██████████ | ████ | DIAGNOSTIQUEUR |  |

J'ai constaté ce qui suit :

I. DESCRIPTION DES LIEUX, COMPOSITION, SUPERFICIE :

Le bien immobilier est un appartement de type IV d'une superficie de 81,26 m² et un local commercial d'une superficie de 28,63 m² situés au **5 et 7 Avenue Jean Moulin à 02700 TERGNIER, sur une parcelle cadastrée AB n°245.**

Il s'agit d'une construction briques au sein d'une copropriété.

Le logement comprend un rez-de-chaussée avec une salle séjour, une cuisine, un dégagement, un W.C et un local chaudière.

Le logement comprend un 1^{ER} étage avec un palier, une première chambre, une salle de bains et une deuxième chambre.

Le logement comprend un 2ND étage avec une troisième chambre.

Le local commercial comprend un local et un W.C.



**SELARL GOURDEAU
&
ASSOCIES**

Commissaires de Justice Associés

**Office d'AMIENS
3 Rue des Trois Cailloux
BP 10537
80000 AMIENS CEDEX**

03 22 91 68 50

**Office de SAINT-QUENTIN
34 Rue Victor Basch
BP 7
02100 SAINT-QUENTIN**

03 23 62 29 09

@ :

huissiers@gourdeauetassocies.fr

www.gourdeauetassocies.fr

**SOCIETE GENERALE :
FR76 3000 3007 4500 0226 9695 557**

**ACTE DE
COMMISSAIRE
DE
JUSTICE**

**REFERENCES A
RAPPELER
50838**

| COUT DE L'ACTE | |
|----------------|--------|
| Emol. | 221,36 |
| SCT | 7,67 |
| ----- | |
| H.T. | 229,03 |
| Tva 20% | 45,81 |
| ----- | |
| T.T.C | 274,84 |

LOGEMENT

REZ DE CHAUSSEE

**Salle séjour
(19,72 m²)**

Accès depuis le couloir d'accès par une porte en bois recouvert d'une peinture blanche équipée de deux verrous intérieurs.

Sol recouvert d'un carrelage coloré.

Murs recouverts d'une peinture blanche.

Une fenêtre à trois vantaux avec encadrement en bois peint en blanc.

Un volet manuel à battants.

Un radiateur posé en applique murale sous la fenêtre.

Plafond recouvert d'une peinture blanche.

Une sortie électrique au plafond, équipée d'une ampoule.

**Cuisine
(10,77 m²)**

L'accès se fait par le séjour depuis une porte en bois peint en blanc.

Sol recouvert d'un carrelage coloré.

Murs recouverts d'une peinture blanche.

Un mur recouvert d'un revêtement d'aspect pierre.

Une fenêtre à trois vantaux avec encadrement en bois peint en blanc.

Un volet manuel à battants.

Un radiateur peint en noir posé en applique murale sous la fenêtre.

Un meuble sous vasque en panneaux mélaminés blancs équipé de deux placards et de deux vasques avec mitigeur et paillasse en inox.

Une commode en bois peint en gris et blanc, à deux tiroirs.

Plafond recouvert d'une peinture blanche.

Un plafonnier encastré dans le plafond.

**W.C
(1,19 m²)**

L'accès se fait par une porte en bois peint en blanc comportant une partie supérieure vitrée, accessible depuis un dégagement dont le sol est recouvert d'un carrelage clair et dont les murs et le plafond sont recouverts d'une peinture blanche.

Sol du W.C recouvert d'un carrelage clair.

Murs recouverts d'une peinture blanche.

Un W.C en acrylique blanc, sans abattant.

Plafond recouvert d'une peinture blanche.

**Local chaudière
(4,77 m²)**

L'accès se fait depuis le dégagement par une ouverture sans porte.

Sol recouvert d'un carrelage de couleur noire.

Murs recouverts d'une peinture blanche.

Une fenêtre à deux vantaux avec encadrement en bois peint en blanc.

Un volet manuel à battants.

Un chauffe-eau équipé d'un boîtier de couleur blanche.

Un radiateur peint en noir posé en applique murale sous la fenêtre.

Plafond recouvert d'une peinture blanche.

Une sortie électrique au plafond équipée d'une ampoule.



**SELARL GOURDEAU
&
ASSOCIES**

Commissaires de Justice Associés

Office d'AMIENS
3 Rue des Trois Cailloux
BP 10537
80000 AMIENS CEDEX

03 22 91 68 50

Office de SAINT-QUENTIN
34 Rue Victor Basch
BP 7
02100 SAINT-QUENTIN

03 23 62 29 09

@ :

huissiers@gourdeauetassocies.fr

www.gourdeauetassocies.fr

SOCIETE GENERALE :
FR76 3000 3007 4500 0226 9695 557

**ACTE DE
COMMISSAIRE
DE
JUSTICE**

**REFERENCES A
RAPPELER
50838**

| COUT DE L'ACTE | |
|----------------|--------|
| Emol. | 221,36 |
| SCT | 7,67 |
| ----- | |
| H.T. | 229,03 |
| Tva 20% | 45,81 |
| ----- | |
| T.T.C | 274,84 |

ÉTAGE 1

L'accès se fait par un escalier en bois brut avec contremarches en bois brut.
Murs de la montée d'escalier recouverts partiellement d'une peinture blanche et d'un papier peint d'aspect pierres foncées.

Une barre d'appui en bois posée en applique murale le long de la montée d'escalier.

Un plafond recouvert d'une peinture blanche.

Palier

(1,89 m²)

Sol recouvert d'un parquet de bois brut.

Mur recouvert d'un papier peint gris.

Mur recouvert d'une peinture blanche.

Plafond recouvert d'une peinture blanche.

Une sortie électrique au plafond sans ampoule.

Chambre 1

(14,17 m²)

L'accès se fait depuis le palier, par une porte en bois peint en blanc se trouvant en face de l'escalier.

Sol recouvert d'un parquet de bois brut.

Murs recouverts d'une peinture blanche.

Une fenêtre à deux vantaux avec encadrement en bois peint en blanc.

Un volet manuel à battants.

Un radiateur peint en noir posé en applique murale sous la fenêtre.

Un radiateur blanc posé en applique murale sur le mur opposé à la fenêtre.

Plafond recouvert d'une peinture blanche.

Une sortie électrique au plafond équipée d'une ampoule.

Salle de bains

(3,26 m²)

L'accès se fait depuis la chambre 1 par une ouverture à deux vantaux en bois peint en blanc.

Sol recouvert d'un carrelage coloré.

Mur recouvert en partie d'un carrelage murale clair et d'une peinture blanche.

Une fenêtre à simple vantail avec encadrement en bois peint en blanc.

Une baignoire en acrylique blanc équipée d'un mitigeur en inox et d'un pommeau de douche relié au mitigeur par un câble flexible en PVC.

Une vasque sur pied en acrylique blanc équipé d'un robinet en inox.

Un miroir posé sur la vasque sur pied.

Un W.C en acrylique blanc équipé d'un abattant en PVC blanc.

Chambre 2

(14,59 m²)

Accès depuis le palier par une porte en bois peint en blanc.

Murs recouverts d'une peinture blanche.

Une fenêtre à deux vantaux avec encadrement en bois peint en blanc.

Un volet manuel à battants.

Un radiateur peint en noir posé en applique murale sous la fenêtre.

Plafond recouvert d'une peinture blanche.

Une sortie électrique au plafond sans ampoule.



**SELARL GOURDEAU
&
ASSOCIES**

Commissaires de Justice Associés

Office d'AMIENS
3 Rue des Trois Cailloux
BP 10537
80000 AMIENS CEDEX

03 22 91 68 50

Office de SAINT-QUENTIN
34 Rue Victor Basch
BP 7
02100 SAINT-QUENTIN

03 23 62 29 09

@ :

huissiers@gourdeauetassocies.fr

www.gourdeauetassocies.fr

SOCIETE GENERALE :
FR76 3000 3007 4500 0226 9695 557

**ACTE DE
COMMISSAIRE
DE
JUSTICE**

**REFERENCES A
RAPPELER
50838**

| COUT DE L'ACTE | |
|----------------|--------|
| Emol. | 221,36 |
| SCT | 7,67 |
| ----- | |
| H.T. | 229,03 |
| Tva 20% | 45,81 |
| ----- | |
| T.T.C | 274,84 |

ÉTAGE 2

L'accès se fait par un escalier en bois brut avec contremarches en bois brut équipé d'un garde-corps en bois installé à l'étage.

Mur de la descente d'escalier recouvert d'une peinture blanche.

Chambre 3

(8,92 m²)

Sol recouvert d'un parquet de bois brut.

Deux murs recouverts d'une peinture blanche.

Deux murs recouverts d'un papier peint d'aspect pierres foncées.

Murs sous toit recouverts d'une peinture blanche.

Deux fenêtres de toit à simple vantail avec encadrement en bois brut.

Un radiateur blanc posé en applique murale sous l'une des fenêtres.

Un placard encastré.

Une fenêtre à simple vantail avec encadrement en PVC blanc encastrée côté façade arrière.

Plafond des combles recouvert d'un papier peint blanc à motifs.

Plafond recouvert d'un papier peint blanc à motifs.

LOCAL COMMERCIAL

Devanture du local vitrée en partie centrale et recouverte de planches de bois en soubassement, en partie supérieure et en partie latérale de droite.

L'accès au local se fait depuis l'Avenue Jean Moulin par une porte vitrée avec encadrement de couleur noire.

Local

(27,26 m²)

Sol recouvert d'un parquet en bois clair.

Un mur recouvert d'un papier peint d'aspect pierres.

Deux murs recouverts d'un papier peint d'aspect bois.

Deux murs recouverts d'un papier peint clair à motifs.

Un radiateur blanc posé en applique murale.

Un bar-comptoir recouvert d'un papier peint clair à motifs.

Deux coiffeuses en bois posées en applique murale équipée chacune d'un miroir rectangulaire.

Plusieurs meubles présents dont notamment deux fauteuils rotatifs avec assise et dossier en similicuir noir et accoudoirs en métal chromé, un fauteuil en similicuir noir équipé d'une vasque en acrylique blanc et d'un mitigeur en inox.

Un plafond recouvert en partie d'une peinture noire et d'une peinture blanche.

W.C

(1,37 m²)

L'accès se fait depuis le local par une porte isoplane peinte en noir.

Sol recouvert d'un carrelage clair.

Murs recouverts en partie d'une peinture beige et d'un carrelage mural clair.

Un meuble sous vasque à deux placards en panneaux mélaminés blancs.

Une vasque en acrylique beige posée en applique murale et équipée d'un robinet en inox.

Un W.C en acrylique beige équipé d'un abattant en PVC blanc.

Un chauffe-eau blanc.

Un plafond recouvert d'une peinture blanche.



**SELARL GOURDEAU
&
ASSOCIES**

Commissaires de Justice Associés

Office d'AMIENS
3 Rue des Trois Cailloux
BP 10537
80000 AMIENS CEDEX

03 22 91 68 50

Office de SAINT-QUENTIN
34 Rue Victor Basch
BP 7
02100 SAINT-QUENTIN

03 23 62 29 09

@ :

huissiers@gourdeauetassocies.fr

www.gourdeauetassocies.fr

SOCIETE GENERALE :
FR76 3000 3007 4500 0226 9695 557

**ACTE DE
COMMISSAIRE
DE
JUSTICE**

**REFERENCES A
RAPPELER
50838**

| COUT DE L'ACTE | |
|----------------|--------|
| Emol. | 221,36 |
| SCT | 7,67 |
| ----- | |
| H.T. | 229,03 |
| Tva 20% | 45,81 |
| ----- | |
| T.T.C | 274,84 |

**COMMISSAIRES
DE JUSTICE**

**I. CONDITIONS D'OCCUPATION, IDENTITE DES OCCUPANTS, MENTONS DES DROITS
DONT ILS SE PREVALENT.**

Les lieux sont inoccupés au motif que le local commercial n'est plus exploité depuis plusieurs semaines et que la partie habitation n'est pas meublée.



**SELARL GOURDEAU
&
ASSOCIES**

Commissaires de Justice Associés

Office d'AMIENS
3 Rue des Trois Cailloux
BP 10537
80000 AMIENS CEDEX

03 22 91 68 50

Office de SAINT-QUENTIN
34 Rue Victor Basch
BP 7
02100 SAINT-QUENTIN

03 23 62 29 09

@ :

huissiers@gourdeauetassocies.fr

www.gourdeauetassocies.fr

**SOCIETE GENERALE :
FR76 3000 3007 4500 0226 9695 557**

**ACTE DE
COMMISSAIRE
DE
JUSTICE**

**REFERENCES A
RAPPELER
50838**

| COUT DE L'ACTE | |
|----------------|--------|
| Emol. | 221,36 |
| SCT | 7,67 |
| ----- | |
| H.T. | 229,03 |
| Tva 20% | 45,81 |
| ----- | |
| T.T.C | 274,84 |

**COMMISSAIRES
DE JUSTICE**

PHOTOGRAPHIES

LOGEMENT

REZ DE CHAUSSEE

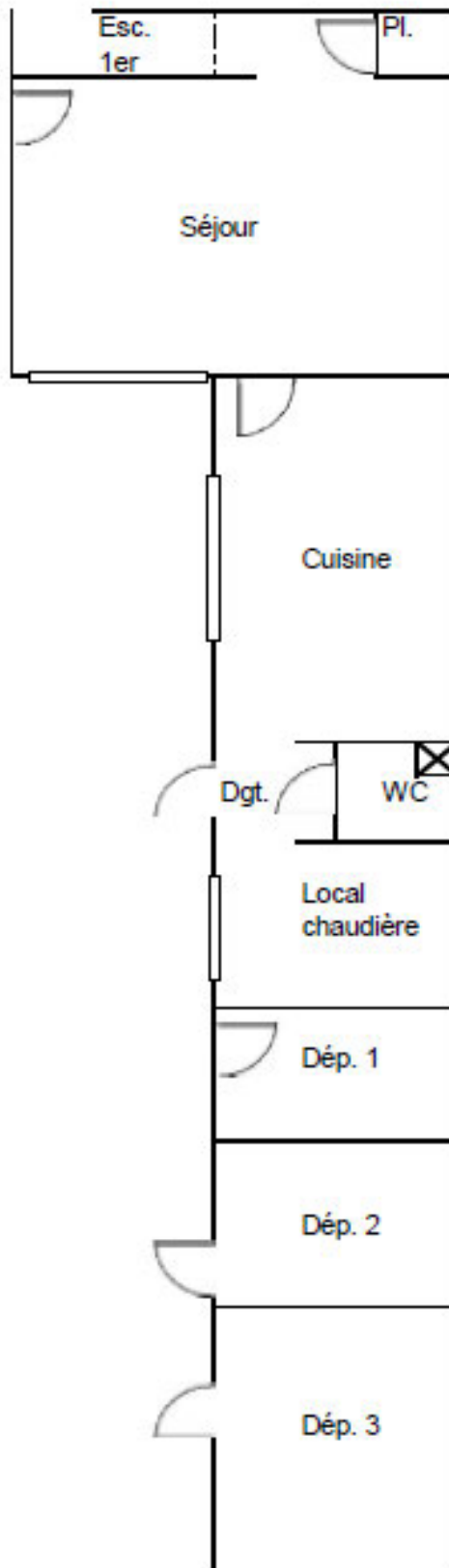



**SELARL GOURDEAU
&
ASSOCIES**

Commissaires de Justice Associés

Office d'AMIENS
3 Rue des Trois Cailloux
BP 10537
80000 AMIENS CEDEX

03 22 91 68 50

Office de SAINT-QUENTIN
34 Rue Victor Basch
BP 7
02100 SAINT-QUENTIN

03 23 62 29 09

@ :

huissiers@gourdeauetassocies.fr

www.gourdeauetassocies.fr

SOCIETE GENERALE :
FR76 3000 3007 4500 0226 9695 557

**ACTE DE
COMMISSAIRE
DE
JUSTICE**

**REFERENCES A
RAPPELER
50838**

| COUT DE L'ACTE | |
|----------------|--------|
| Emol. | 221,36 |
| SCT | 7,67 |
| ----- | |
| H.T. | 229,03 |
| Tva 20% | 45,81 |
| ----- | |
| T.T.C | 274,84 |

**COMMISSAIRES
DE JUSTICE**





**SELARL GOURDEAU
&
ASSOCIES**

Commissaires de Justice Associés

Office d'AMIENS
3 Rue des Trois Cailloux
BP 10537
80000 AMIENS CEDEX

03 22 91 68 50

Office de SAINT-QUENTIN
34 Rue Victor Basch
BP 7
02100 SAINT-QUENTIN

03 23 62 29 09

@ :

huissiers@gourdeauetassocies.fr

www.gourdeauetassocies.fr

**SOCIETE GENERALE :
FR76 3000 3007 4500 0226 9695 557**

**ACTE DE
COMMISSAIRE
DE
JUSTICE**

**REFERENCES A
RAPPELER
50838**

| COUT DE L'ACTE | |
|----------------|--------|
| Emol. | 221,36 |
| SCT | 7,67 |
| ----- | |
| H.T. | 229,03 |
| Tva 20% | 45,81 |
| ----- | |
| T.T.C | 274,84 |

SALLE SÉJOUR





**SELARL GOURDEAU
&
ASSOCIES**

Commissaires de Justice Associés

Office d'AMIENS
3 Rue des Trois Cailloux
BP 10537
80000 AMIENS CEDEX

03 22 91 68 50

Office de SAINT-QUENTIN
34 Rue Victor Basch
BP 7
02100 SAINT-QUENTIN

03 23 62 29 09

@ :

huissiers@gourdeauetassocies.fr

www.gourdeauetassocies.fr

SOCIETE GENERALE :
FR76 3000 3007 4500 0226 9695 557

**ACTE DE
COMMISSAIRE
DE
JUSTICE**

**REFERENCES A
RAPPELER
50838**

| | |
|-----------------------|--------|
| COUT DE L'ACTE | |
| Emol. | 221,36 |
| SCT | 7,67 |
| ----- | |
| H.T. | 229,03 |
| Tva 20% | 45,81 |
| ----- | |
| T.T.C | 274,84 |

**COMMISSAIRES
DE JUSTICE**





**SELARL GOURDEAU
&
ASSOCIES**

Commissaires de Justice Associés

Office d'AMIENS
3 Rue des Trois Cailloux
BP 10537
80000 AMIENS CEDEX

03 22 91 68 50

Office de SAINT-QUENTIN
34 Rue Victor Basch
BP 7
02100 SAINT-QUENTIN

03 23 62 29 09

@ :

huissiers@gourdeauetassocies.fr

www.gourdeauetassocies.fr

SOCIETE GENERALE :
FR76 3000 3007 4500 0226 9695 557

**ACTE DE
COMMISSAIRE
DE
JUSTICE**

**REFERENCES A
RAPPELER
50838**

| COUT DE L'ACTE | |
|----------------|--------|
| Emol. | 221,36 |
| SCT | 7,67 |
| ----- | |
| H.T. | 229,03 |
| Tva 20% | 45,81 |
| ----- | |
| T.T.C | 274,84 |

**COMMISSAIRES
DE JUSTICE**





**SELARL GOURDEAU
&
ASSOCIES**

Commissaires de Justice Associés

Office d'AMIENS
3 Rue des Trois Cailloux
BP 10537
80000 AMIENS CEDEX

03 22 91 68 50

Office de SAINT-QUENTIN
34 Rue Victor Basch
BP 7
02100 SAINT-QUENTIN

03 23 62 29 09

@ :

huissiers@gourdeauetassocies.fr

www.gourdeauetassocies.fr

SOCIETE GENERALE :
FR76 3000 3007 4500 0226 9695 557

**ACTE DE
COMMISSAIRE
DE
JUSTICE**

**REFERENCES A
RAPPELER
50838**

| COUT DE L'ACTE | |
|----------------|--------|
| Emol. | 221,36 |
| SCT | 7,67 |
| ----- | |
| H.T. | 229,03 |
| Tva 20% | 45,81 |
| ----- | |
| T.T.C | 274,84 |

**COMMISSAIRES
DE JUSTICE**





**SELARL GOURDEAU
&
ASSOCIES**

Commissaires de Justice Associés

Office d'AMIENS
3 Rue des Trois Cailloux
BP 10537
80000 AMIENS CEDEX

03 22 91 68 50

Office de SAINT-QUENTIN
34 Rue Victor Basch
BP 7
02100 SAINT-QUENTIN

03 23 62 29 09

@ :

huissiers@gourdeauetassocies.fr

www.gourdeauetassocies.fr

SOCIETE GENERALE :
FR76 3000 3007 4500 0226 9695 557

**ACTE DE
COMMISSAIRE
DE
JUSTICE**

**REFERENCES A
RAPPELER
50838**

| COUT DE L'ACTE | |
|----------------|--------|
| Emol. | 221,36 |
| SCT | 7,67 |
| ----- | |
| H.T. | 229,03 |
| Tva 20% | 45,81 |
| ----- | |
| T.T.C | 274,84 |

**COMMISSAIRES
DE JUSTICE**

CUISINE





**SELARL GOURDEAU
&
ASSOCIES**

Commissaires de Justice Associés

Office d'AMIENS
3 Rue des Trois Cailloux
BP 10537
80000 AMIENS CEDEX

03 22 91 68 50

Office de SAINT-QUENTIN
34 Rue Victor Basch
BP 7
02100 SAINT-QUENTIN

03 23 62 29 09

@ :

huissiers@gourdeauetassocies.fr

www.gourdeauetassocies.fr

SOCIETE GENERALE :
FR76 3000 3007 4500 0226 9695 557

**ACTE DE
COMMISSAIRE
DE
JUSTICE**

**REFERENCES A
RAPPELER
50838**

| | |
|-----------------------|--------|
| COUT DE L'ACTE | |
| Emol. | 221,36 |
| SCT | 7,67 |
| ----- | |
| H.T. | 229,03 |
| Tva 20% | 45,81 |
| ----- | |
| T.T.C | 274,84 |

**COMMISSAIRES
DE JUSTICE**





**SELARL GOURDEAU
&
ASSOCIES**

Commissaires de Justice Associés

Office d'AMIENS
3 Rue des Trois Cailloux
BP 10537
80000 AMIENS CEDEX

03 22 91 68 50

Office de SAINT-QUENTIN
34 Rue Victor Basch
BP 7
02100 SAINT-QUENTIN

03 23 62 29 09

@ :

huissiers@gourdeauetassocies.fr

www.gourdeauetassocies.fr

**SOCIETE GENERALE :
FR76 3000 3007 4500 0226 9695 557**

**ACTE DE
COMMISSAIRE
DE
JUSTICE**

**REFERENCES A
RAPPELER
50838**

| COUT DE L'ACTE | |
|----------------|--------|
| Emol. | 221,36 |
| SCT | 7,67 |
| ----- | |
| H.T. | 229,03 |
| Tva 20% | 45,81 |
| ----- | |
| T.T.C | 274,84 |

**COMMISSAIRES
DE JUSTICE**

W.C





**SELARL GOURDEAU
&
ASSOCIES**

Commissaires de Justice Associés

Office d'AMIENS
3 Rue des Trois Cailloux
BP 10537
80000 AMIENS CEDEX

03 22 91 68 50

Office de SAINT-QUENTIN
34 Rue Victor Basch
BP 7
02100 SAINT-QUENTIN

03 23 62 29 09

@ :

huissiers@gourdeauetassocies.fr

www.gourdeauetassocies.fr

SOCIETE GENERALE :
FR76 3000 3007 4500 0226 9695 557

**ACTE DE
COMMISSAIRE
DE
JUSTICE**

**REFERENCES A
RAPPELER
50838**

| COUT DE L'ACTE | |
|----------------|--------|
| Emol. | 221,36 |
| SCT | 7,67 |
| ----- | |
| H.T. | 229,03 |
| Tva 20% | 45,81 |
| ----- | |
| T.T.C | 274,84 |

LOCAL CHAUDIERE



**COMMISSAIRES
DE JUSTICE**



**SELARL GOURDEAU
&
ASSOCIES**

Commissaires de Justice Associés

Office d'AMIENS
3 Rue des Trois Cailloux
BP 10537
80000 AMIENS CEDEX

03 22 91 68 50

Office de SAINT-QUENTIN
34 Rue Victor Basch
BP 7
02100 SAINT-QUENTIN

03 23 62 29 09

@ :

huissiers@gourdeauetassocies.fr

www.gourdeauetassocies.fr

SOCIETE GENERALE :
FR76 3000 3007 4500 0226 9695 557

**ACTE DE
COMMISSAIRE
DE
JUSTICE**

**REFERENCES A
RAPPELER
50838**

| COUT DE L'ACTE | |
|----------------|--------|
| Emol. | 221,36 |
| SCT | 7,67 |
| ----- | |
| H.T. | 229,03 |
| Tva 20% | 45,81 |
| ----- | |
| T.T.C | 274,84 |

**COMMISSAIRES
DE JUSTICE**





**SELARL GOURDEAU
&
ASSOCIES**

Commissaires de Justice Associés

Office d'AMIENS
3 Rue des Trois Cailloux
BP 10537
80000 AMIENS CEDEX

03 22 91 68 50

Office de SAINT-QUENTIN
34 Rue Victor Basch
BP 7
02100 SAINT-QUENTIN

03 23 62 29 09

@ :

huissiers@gourdeauetassocies.fr

www.gourdeauetassocies.fr

**SOCIETE GENERALE :
FR76 3000 3007 4500 0226 9695 557**

**ACTE DE
COMMISSAIRE
DE
JUSTICE**

**REFERENCES A
RAPPELER
50838**

| COUT DE L'ACTE | |
|----------------|--------|
| Emol. | 221,36 |
| SCT | 7,67 |
| ----- | |
| H.T. | 229,03 |
| Tva 20% | 45,81 |
| ----- | |
| T.T.C | 274,84 |

**COMMISSAIRES
DE JUSTICE**

ETAGE 1

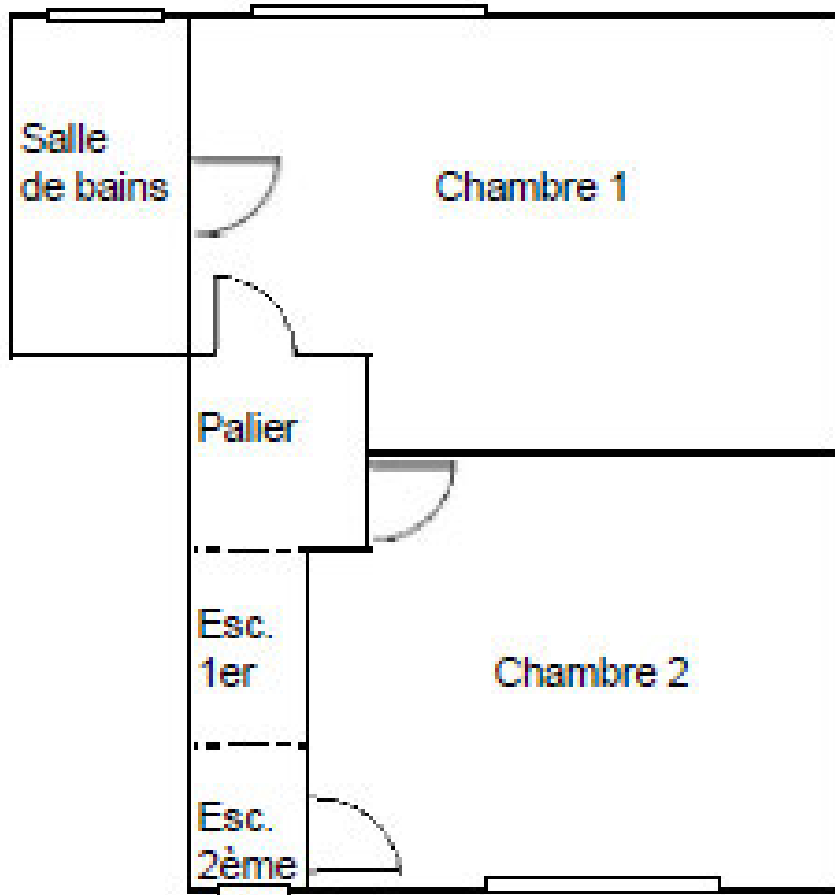



**SELARL GOURDEAU
&
ASSOCIES**

Commissaires de Justice Associés

Office d'AMIENS
3 Rue des Trois Cailloux
BP 10537
80000 AMIENS CEDEX

03 22 91 68 50

Office de SAINT-QUENTIN
34 Rue Victor Basch
BP 7
02100 SAINT-QUENTIN

03 23 62 29 09

@ :

huissiers@gourdeauetassocies.fr

www.gourdeauetassocies.fr

**SOCIETE GENERALE :
FR76 3000 3007 4500 0226 9695 557**

**ACTE DE
COMMISSAIRE
DE
JUSTICE**

**REFERENCES A
RAPPELER
50838**

| COUT DE L'ACTE | |
|----------------|--------|
| Emol. | 221,36 |
| SCT | 7,67 |
| ----- | |
| H.T. | 229,03 |
| Tva 20% | 45,81 |
| ----- | |
| T.T.C | 274,84 |

**COMMISSAIRES
DE JUSTICE**





**SELARL GOURDEAU
&
ASSOCIES**

Commissaires de Justice Associés

Office d'AMIENS
3 Rue des Trois Cailloux
BP 10537
80000 AMIENS CEDEX

03 22 91 68 50

Office de SAINT-QUENTIN
34 Rue Victor Basch
BP 7
02100 SAINT-QUENTIN

03 23 62 29 09

@ :

huissiers@gourdeauetassocies.fr

www.gourdeauetassocies.fr

SOCIETE GENERALE :
FR76 3000 3007 4500 0226 9695 557

**ACTE DE
COMMISSAIRE
DE
JUSTICE**

**REFERENCES A
RAPPELER
50838**

| COUT DE L'ACTE | |
|----------------|--------|
| Emol. | 221,36 |
| SCT | 7,67 |
| ----- | |
| H.T. | 229,03 |
| Tva 20% | 45,81 |
| ----- | |
| T.T.C | 274,84 |

**COMMISSAIRES
DE JUSTICE**

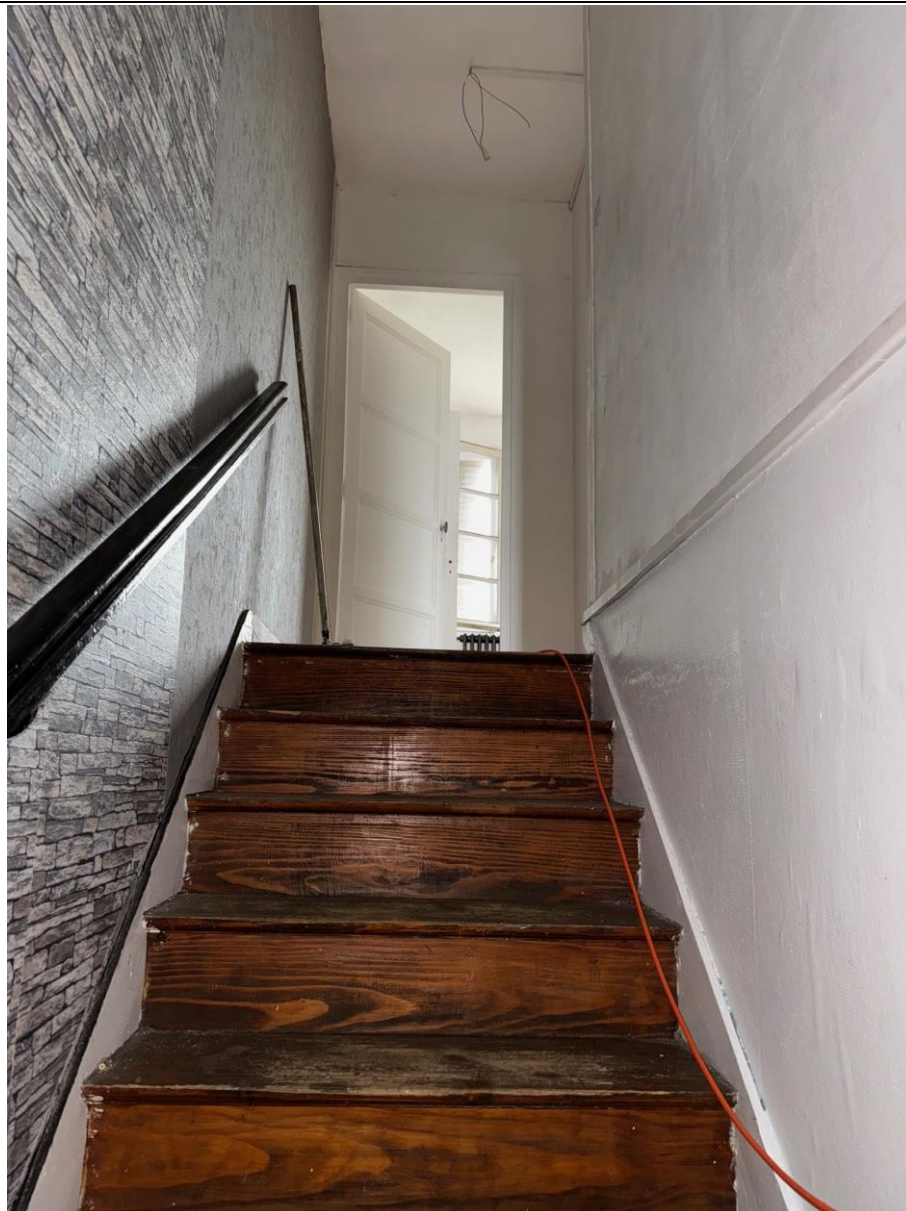



**SELARL GOURDEAU
&
ASSOCIES**

Commissaires de Justice Associés

Office d'AMIENS
3 Rue des Trois Cailloux
BP 10537
80000 AMIENS CEDEX

03 22 91 68 50

Office de SAINT-QUENTIN
34 Rue Victor Basch
BP 7
02100 SAINT-QUENTIN

03 23 62 29 09

@ :

huissiers@gourdeauetassocies.fr

www.gourdeauetassocies.fr

**SOCIETE GENERALE :
FR76 3000 3007 4500 0226 9695 557**

**ACTE DE
COMMISSAIRE
DE
JUSTICE**

**REFERENCES A
RAPPELER
50838**

| COUT DE L'ACTE | |
|----------------|--------|
| Emol. | 221,36 |
| SCT | 7,67 |
| ----- | |
| H.T. | 229,03 |
| Tva 20% | 45,81 |
| ----- | |
| T.T.C | 274,84 |

**COMMISSAIRES
DE JUSTICE**

PALIER

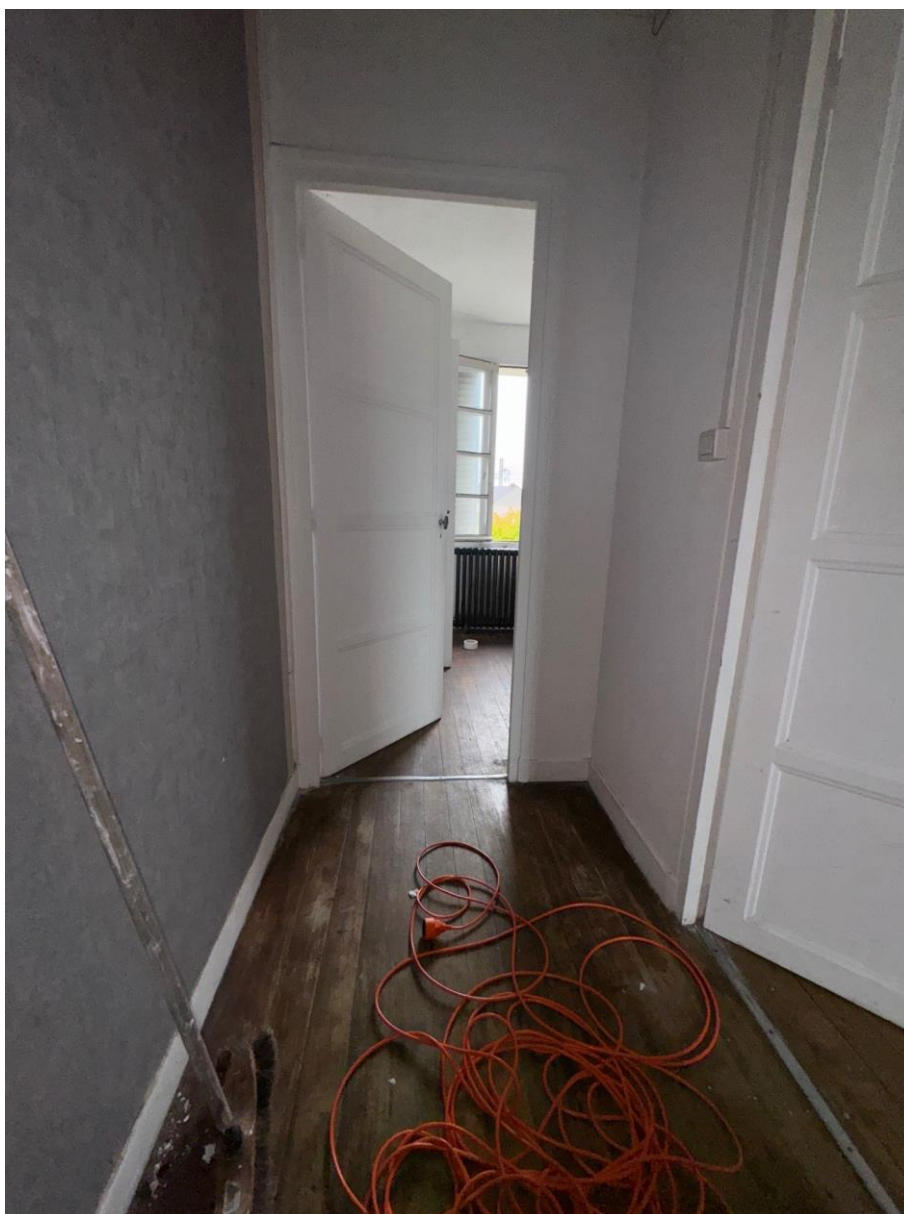



**SELARL GOURDEAU
&
ASSOCIES**

Commissaires de Justice Associés

Office d'AMIENS
3 Rue des Trois Cailloux
BP 10537
80000 AMIENS CEDEX

03 22 91 68 50

Office de SAINT-QUENTIN
34 Rue Victor Basch
BP 7
02100 SAINT-QUENTIN

03 23 62 29 09

@ :

huissiers@gourdeauetassocies.fr

www.gourdeauetassocies.fr

**SOCIETE GENERALE :
FR76 3000 3007 4500 0226 9695 557**

**ACTE DE
COMMISSAIRE
DE
JUSTICE**

**REFERENCES A
RAPPELER
50838**

| COUT DE L'ACTE | |
|----------------|--------|
| Emol. | 221,36 |
| SCT | 7,67 |
| ----- | |
| H.T. | 229,03 |
| Tva 20% | 45,81 |
| ----- | |
| T.T.C | 274,84 |

CHAMBRE 1





**SELARL GOURDEAU
&
ASSOCIES**

Commissaires de Justice Associés

Office d'AMIENS
3 Rue des Trois Cailloux
BP 10537
80000 AMIENS CEDEX

03 22 91 68 50

Office de SAINT-QUENTIN
34 Rue Victor Basch
BP 7
02100 SAINT-QUENTIN

03 23 62 29 09

@ :

huissiers@gourdeauetassocies.fr

www.gourdeauetassocies.fr

SOCIETE GENERALE :
FR76 3000 3007 4500 0226 9695 557

**ACTE DE
COMMISSAIRE
DE
JUSTICE**

**REFERENCES A
RAPPELER
50838**

| COUT DE L'ACTE | |
|----------------|--------|
| Emol. | 221,36 |
| SCT | 7,67 |
| ----- | |
| H.T. | 229,03 |
| Tva 20% | 45,81 |
| ----- | |
| T.T.C | 274,84 |

**COMMISSAIRES
DE JUSTICE**





**SELARL GOURDEAU
&
ASSOCIES**

Commissaires de Justice Associés

Office d'AMIENS
3 Rue des Trois Cailloux
BP 10537
80000 AMIENS CEDEX

03 22 91 68 50

Office de SAINT-QUENTIN
34 Rue Victor Basch
BP 7
02100 SAINT-QUENTIN

03 23 62 29 09

@ :

huissiers@gourdeauetassocies.fr

www.gourdeauetassocies.fr

SOCIETE GENERALE :
FR76 3000 3007 4500 0226 9695 557

**ACTE DE
COMMISSAIRE
DE
JUSTICE**

**REFERENCES A
RAPPELER
50838**

| COUT DE L'ACTE | |
|----------------|--------|
| Emol. | 221,36 |
| SCT | 7,67 |
| ----- | |
| H.T. | 229,03 |
| Tva 20% | 45,81 |
| ----- | |
| T.T.C | 274,84 |

**COMMISSAIRES
DE JUSTICE**





**SELARL GOURDEAU
&
ASSOCIES**

Commissaires de Justice Associés

Office d'AMIENS
3 Rue des Trois Cailloux
BP 10537
80000 AMIENS CEDEX

03 22 91 68 50

Office de SAINT-QUENTIN
34 Rue Victor Basch
BP 7
02100 SAINT-QUENTIN

03 23 62 29 09

@ :

huissiers@gourdeauetassocies.fr

www.gourdeauetassocies.fr

**SOCIETE GENERALE :
FR76 3000 3007 4500 0226 9695 557**

**ACTE DE
COMMISSAIRE
DE
JUSTICE**

**REFERENCES A
RAPPELER
50838**

| COUT DE L'ACTE | |
|----------------|--------|
| Emol. | 221,36 |
| SCT | 7,67 |
| ----- | |
| H.T. | 229,03 |
| Tva 20% | 45,81 |
| ----- | |
| T.T.C | 274,84 |

**COMMISSAIRES
DE JUSTICE**

SALLE DE BAINS

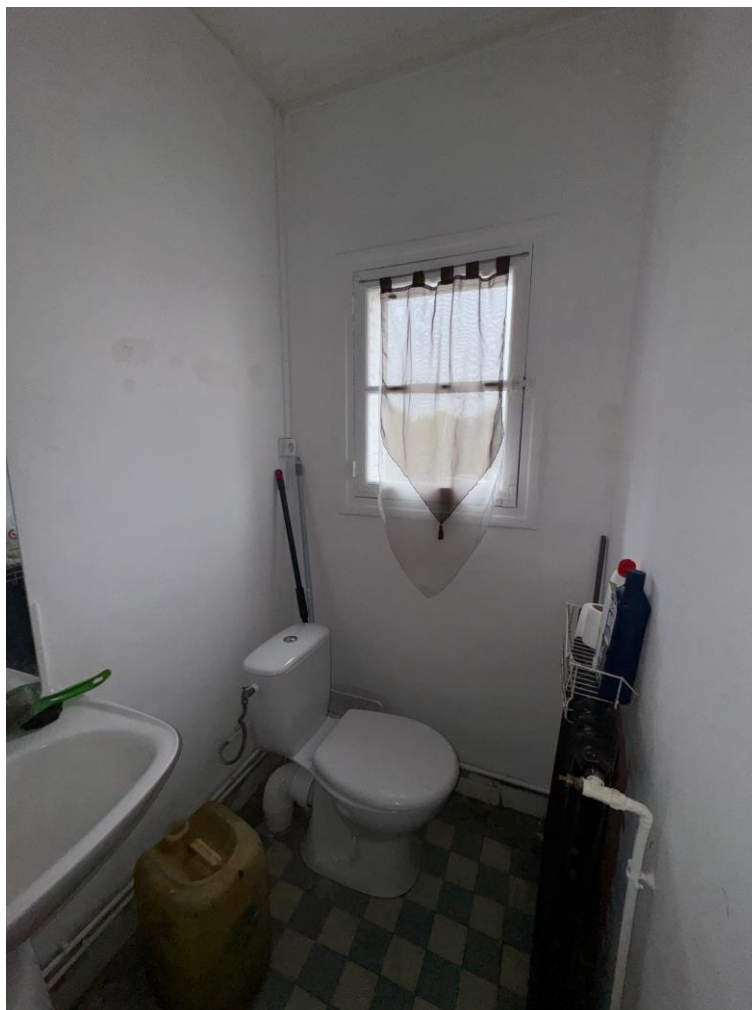



**SELARL GOURDEAU
&
ASSOCIES**

Commissaires de Justice Associés

Office d'AMIENS
3 Rue des Trois Cailloux
BP 10537
80000 AMIENS CEDEX

03 22 91 68 50

Office de SAINT-QUENTIN
34 Rue Victor Basch
BP 7
02100 SAINT-QUENTIN

03 23 62 29 09

@ :

huissiers@gourdeauetassocies.fr

www.gourdeauetassocies.fr

**SOCIETE GENERALE :
FR76 3000 3007 4500 0226 9695 557**

**ACTE DE
COMMISSAIRE
DE
JUSTICE**

**REFERENCES A
RAPPELER
50838**

| | |
|-----------------------|--------|
| COUT DE L'ACTE | |
| Emol. | 221,36 |
| SCT | 7,67 |
| ----- | |
| H.T. | 229,03 |
| Tva 20% | 45,81 |
| ----- | |
| T.T.C | 274,84 |

CHAMBRE 2



**COMMISSAIRES
DE JUSTICE**



**SELARL GOURDEAU
&
ASSOCIES**

Commissaires de Justice Associés

Office d'AMIENS
3 Rue des Trois Cailloux
BP 10537
80000 AMIENS CEDEX

03 22 91 68 50

Office de SAINT-QUENTIN
34 Rue Victor Basch
BP 7
02100 SAINT-QUENTIN

03 23 62 29 09

@ :

huissiers@gourdeauetassocies.fr

www.gourdeauetassocies.fr

**SOCIETE GENERALE :
FR76 3000 3007 4500 0226 9695 557**

**ACTE DE
COMMISSAIRE
DE
JUSTICE**

**REFERENCES A
RAPPELER
50838**

| COUT DE L'ACTE | |
|----------------|--------|
| Emol. | 221,36 |
| SCT | 7,67 |
| ----- | |
| H.T. | 229,03 |
| Tva 20% | 45,81 |
| ----- | |
| T.T.C | 274,84 |

**COMMISSAIRES
DE JUSTICE**

ÉTAGE 2

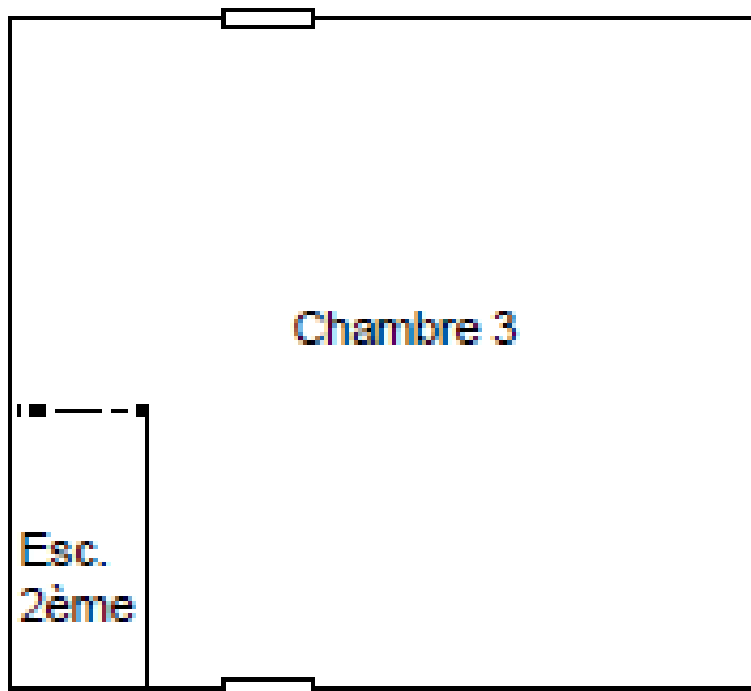



**SELARL GOURDEAU
&
ASSOCIES**

Commissaires de Justice Associés

Office d'AMIENS
3 Rue des Trois Cailloux
BP 10537
80000 AMIENS CEDEX

03 22 91 68 50

Office de SAINT-QUENTIN
34 Rue Victor Basch
BP 7
02100 SAINT-QUENTIN

03 23 62 29 09

@ :

huissiers@gourdeauetassocies.fr

www.gourdeauetassocies.fr

SOCIETE GENERALE :
FR76 3000 3007 4500 0226 9695 557

**ACTE DE
COMMISSAIRE
DE
JUSTICE**

**REFERENCES A
RAPPELER
50838**

| COUT DE L'ACTE | |
|----------------|--------|
| Emol. | 221,36 |
| SCT | 7,67 |
| ----- | |
| H.T. | 229,03 |
| Tva 20% | 45,81 |
| ----- | |
| T.T.C | 274,84 |

CHAMBRE 3





**SELARL GOURDEAU
&
ASSOCIES**

Commissaires de Justice Associés

Office d'AMIENS
3 Rue des Trois Cailloux
BP 10537
80000 AMIENS CEDEX

03 22 91 68 50

Office de SAINT-QUENTIN
34 Rue Victor Basch
BP 7
02100 SAINT-QUENTIN

03 23 62 29 09

@ :

huissiers@gourdeauetassocies.fr

www.gourdeauetassocies.fr

**SOCIETE GENERALE :
FR76 3000 3007 4500 0226 9695 557**

**ACTE DE
COMMISSAIRE
DE
JUSTICE**

**REFERENCES A
RAPPELER
50838**

| COUT DE L'ACTE | |
|----------------|--------|
| Emol. | 221,36 |
| SCT | 7,67 |
| ----- | |
| H.T. | 229,03 |
| Tva 20% | 45,81 |
| ----- | |
| T.T.C | 274,84 |

**COMMISSAIRES
DE JUSTICE**





**SELARL GOURDEAU
&
ASSOCIES**

Commissaires de Justice Associés

Office d'AMIENS
3 Rue des Trois Cailloux
BP 10537
80000 AMIENS CEDEX

03 22 91 68 50

Office de SAINT-QUENTIN
34 Rue Victor Basch
BP 7
02100 SAINT-QUENTIN

03 23 62 29 09

@ :

huissiers@gourdeauetassocies.fr

www.gourdeauetassocies.fr

**SOCIETE GENERALE :
FR76 3000 3007 4500 0226 9695 557**

LOCAL COMMERCIAL

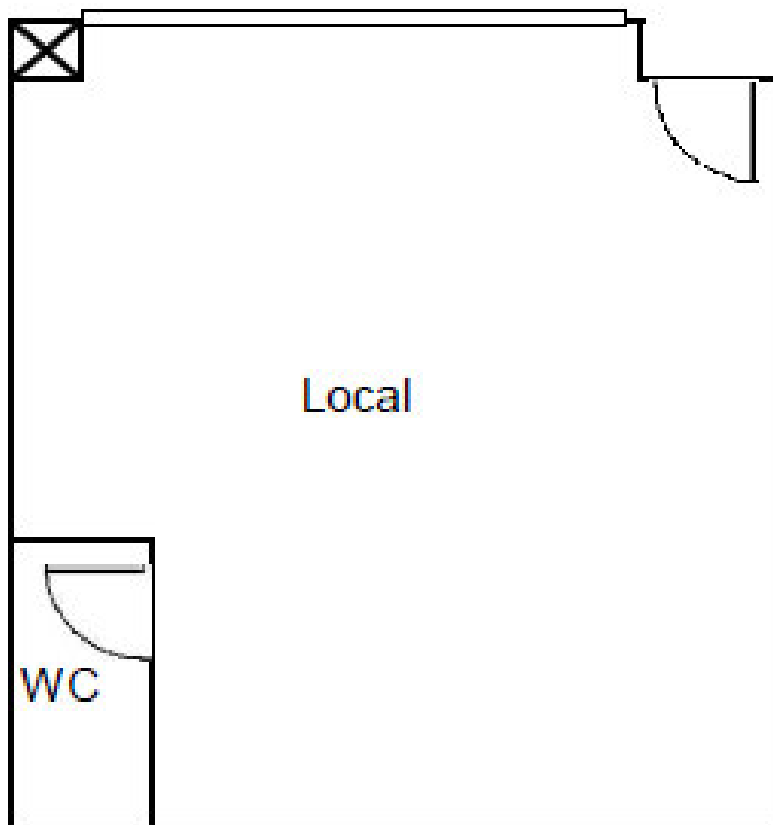

ACTE DE COMMISSAIRE DE JUSTICE

**REFERENCES A
RAPPELER
50838**

| COUT DE L'ACTE | |
|----------------|--------|
| Emol. | 221,36 |
| SCT | 7,67 |
| ----- | |
| H.T. | 229,03 |
| Tva 20% | 45,81 |
| ----- | |
| T.T.C | 274,84 |

LOCAL





**SELARL GOURDEAU
&
ASSOCIES**

Commissaires de Justice Associés

Office d'AMIENS
3 Rue des Trois Cailloux
BP 10537
80000 AMIENS CEDEX

03 22 91 68 50

Office de SAINT-QUENTIN
34 Rue Victor Basch
BP 7
02100 SAINT-QUENTIN

03 23 62 29 09

@ :

huissiers@gourdeauetassocies.fr

www.gourdeauetassocies.fr

SOCIETE GENERALE :
FR76 3000 3007 4500 0226 9695 557

**ACTE DE
COMMISSAIRE
DE
JUSTICE**

**REFERENCES A
RAPPELER
50838**

| | |
|-----------------------|--------|
| COUT DE L'ACTE | |
| Emol. | 221,36 |
| SCT | 7,67 |
| ----- | |
| H.T. | 229,03 |
| Tva 20% | 45,81 |
| ----- | |
| T.T.C | 274,84 |

**COMMISSAIRES
DE JUSTICE**

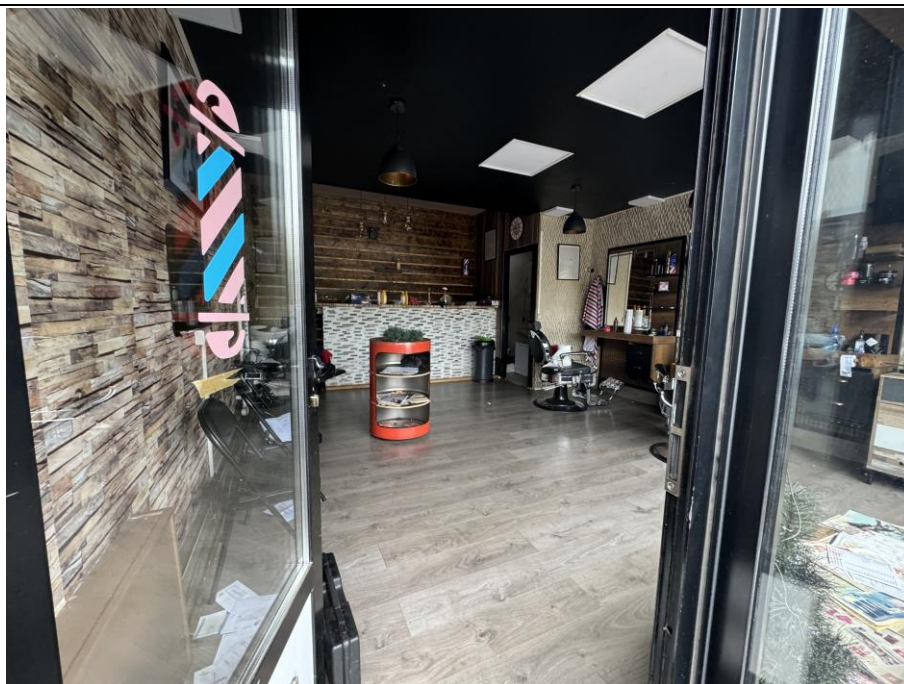



**SELARL GOURDEAU
&
ASSOCIES**

Commissaires de Justice Associés

Office d'AMIENS
3 Rue des Trois Cailloux
BP 10537
80000 AMIENS CEDEX

03 22 91 68 50

Office de SAINT-QUENTIN
34 Rue Victor Basch
BP 7
02100 SAINT-QUENTIN

03 23 62 29 09

@ :

huissiers@gourdeauetassocies.fr

www.gourdeauetassocies.fr

SOCIETE GENERALE :
FR76 3000 3007 4500 0226 9695 557

**ACTE DE
COMMISSAIRE
DE
JUSTICE**

**REFERENCES A
RAPPELER
50838**

| | |
|-----------------------|--------|
| COUT DE L'ACTE | |
| Emol. | 221,36 |
| SCT | 7,67 |
| ----- | |
| H.T. | 229,03 |
| Tva 20% | 45,81 |
| ----- | |
| T.T.C | 274,84 |

**COMMISSAIRES
DE JUSTICE**

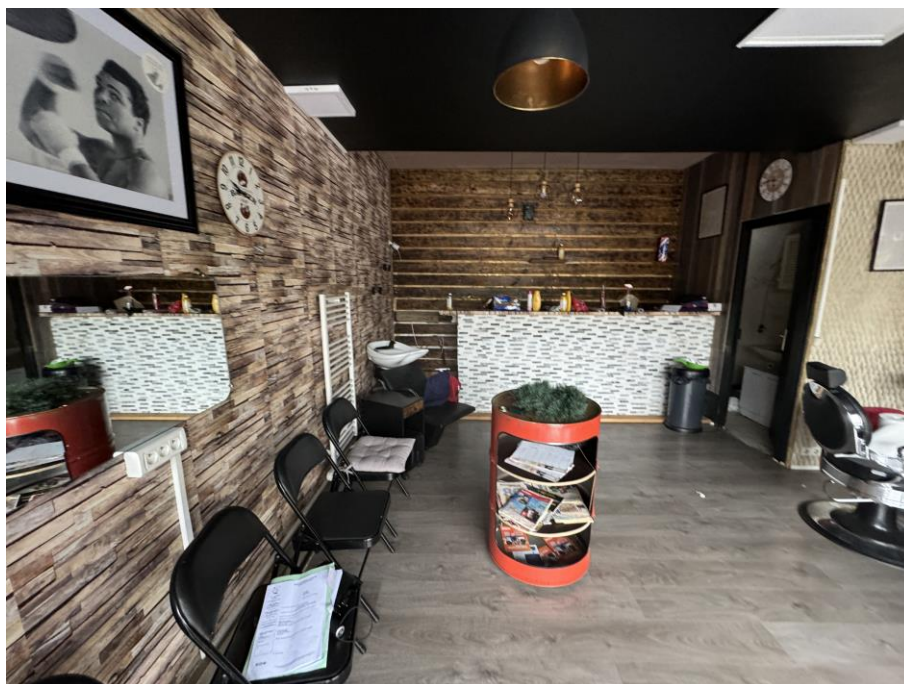



**SELARL GOURDEAU
&
ASSOCIES**

Commissaires de Justice Associés

Office d'AMIENS
3 Rue des Trois Cailloux
BP 10537
80000 AMIENS CEDEX

03 22 91 68 50

Office de SAINT-QUENTIN
34 Rue Victor Basch
BP 7
02100 SAINT-QUENTIN

03 23 62 29 09

@ :

huissiers@gourdeauetassocies.fr

www.gourdeauetassocies.fr

SOCIETE GENERALE :
FR76 3000 3007 4500 0226 9695 557

**ACTE DE
COMMISSAIRE
DE
JUSTICE**

**REFERENCES A
RAPPELER
50838**

| COUT DE L'ACTE | |
|----------------|--------|
| Emol. | 221,36 |
| SCT | 7,67 |
| ----- | |
| H.T. | 229,03 |
| Tva 20% | 45,81 |
| ----- | |
| T.T.C | 274,84 |

**COMMISSAIRES
DE JUSTICE**





**SELARL GOURDEAU
&
ASSOCIES**

Commissaires de Justice Associés

Office d'AMIENS
3 Rue des Trois Cailloux
BP 10537
80000 AMIENS CEDEX

03 22 91 68 50

Office de SAINT-QUENTIN
34 Rue Victor Basch
BP 7
02100 SAINT-QUENTIN

03 23 62 29 09

@ :

huissiers@gourdeauetassocies.fr

www.gourdeauetassocies.fr

SOCIETE GENERALE :
FR76 3000 3007 4500 0226 9695 557

**ACTE DE
COMMISSAIRE
DE
JUSTICE**

**REFERENCES A
RAPPELER
50838**

| | |
|-----------------------|--------|
| COUT DE L'ACTE | |
| Emol. | 221,36 |
| SCT | 7,67 |
| ----- | |
| H.T. | 229,03 |
| Tva 20% | 45,81 |
| ----- | |
| T.T.C | 274,84 |

**COMMISSAIRES
DE JUSTICE**

WC





**SELARL GOURDEAU
&
ASSOCIES**

Commissaires de Justice Associés

Office d'AMIENS
3 Rue des Trois Cailloux
BP 10537
80000 AMIENS CEDEX

03 22 91 68 50

Office de SAINT-QUENTIN
34 Rue Victor Basch
BP 7
02100 SAINT-QUENTIN

03 23 62 29 09

@ :

huissiers@gourdeauetassocies.fr

www.gourdeauetassocies.fr

SOCIETE GENERALE :
FR76 3000 3007 4500 0226 9695 557

**ACTE DE
COMMISSAIRE
DE
JUSTICE**

**REFERENCES A
RAPPELER
50838**

| COUT DE L'ACTE | |
|----------------|--------|
| Emol. | 221,36 |
| SCT | 7,67 |
| ----- | |
| H.T. | 229,03 |
| Tva 20% | 45,81 |
| ----- | |
| T.T.C | 274,84 |

**COMMISSAIRES
DE JUSTICE**





**SELARL GOURDEAU
&
ASSOCIES**

Commissaires de Justice Associés

Office d'AMIENS
3 Rue des Trois Cailloux
BP 10537
80000 AMIENS CEDEX

03 22 91 68 50

Office de SAINT-QUENTIN
34 Rue Victor Basch
BP 7
02100 SAINT-QUENTIN

03 23 62 29 09

@ :

huissiers@gourdeauetassocies.fr

www.gourdeauetassocies.fr

**SOCIETE GENERALE :
FR76 3000 3007 4500 0226 9695 557**

**ACTE DE
COMMISSAIRE
DE
JUSTICE**

**REFERENCES A
RAPPELER
50838**

| COUT DE L'ACTE | |
|----------------|--------|
| Emol. | 221,36 |
| SCT | 7,67 |
| ----- | |
| H.T. | 229,03 |
| Tva 20% | 45,81 |
| ----- | |
| T.T.C | 274,84 |

**COMMISSAIRES
DE JUSTICE**

Mes opérations étant terminées, je me suis retiré.

Et de ce qui précède, j'ai dressé le présent procès-verbal pour servir et valoir ce que de droit.

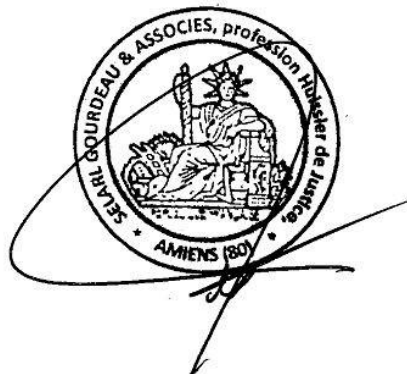

Nicolas GOURDEAU

Vacation horaire (A.444-18 du Code de commerce) à la charge du défendeur.

| Durée | Montant |
|------------------|-----------------|
| 6 x 75,15 € HT | 450,90 € |
| TVA à 20% | 90,18 € |
| TOTAL TTC | 541,08 € |