

**EXPEDITION**

**COJUSTICE**  
COMMISSAIRES DE JUSTICE

Anciennement HDJ91 huissier de justice  
Nicolas BADUFLÉ  
Patrick FAUCHERE  
Ronan LECOMTE  
Mathilde MANCEAU  
Commissaires de justice associés  
Johanna MORAND  
Commissaire de justice salariée  
9 Bld de Bretagne  
91165 LONGJUMEAU CEDEX  
Tél. 01 64 48 81 32 – etude@hj-idfsud.com

Coordonnées bancaires (compte affecté)  
SOCIETE GENERALE  
IBAN FR76 30003 01053 00027603004 47  
bic adresse swift SOGEFRPP

REFERENCES A RAPPELER:  
**2533777 BT/RL**

# PROCES-VERBAL DE DESCRIPTION

**L'AN DEUX MILLE VINGT-CINQ ET LE QUATRE NOVEMBRE**

## **A LA REQUETE DU :**

**S.A. CREDIT FONCIER DE FRANCE**, immatriculé(e) au RCS N° ■■■ ■■■ ■■■ dont le siège social est 182 avenue de France 75013 PARIS, agissant poursuites et diligences de son représentant légal domicilié en cette qualité audit siège,

ayant pour Avocats :

- **Maître Paul BUISSON**, avocat au Barreau du Val d'Oise, domicilié 29 rue Pierre Butin 95300 PONTOISE,
- **Maître Charlotte GUITTARD**, Avocat au Barreau de l'Essonne, domiciliée 13 rue des Mazières 91050 EVRY COURCOURONNES CEDEX ;

## **LESQUELS M'EXPOSENT :**

Que l'établissement requérant est créancier de Monsieur ■■■■■■ en vertu d'un acte notarié reçu par Maître Brigitte TROTTIER-CAJEAT, Notaire à ETAMPES (91) en date du 27 février 2018 ;

Que dans le cadre d'une procédure de saisie immobilière sur un bien appartenant au débiteur susnommé et situé ■■■■■■ ■■■■■■ ■■■■■■ ■■■■■■ ■■■■■■ ■■■■■■ ils entendent faire procéder à un procès-verbal de description conformément aux dispositions légales ;

Qu'ils me requièrent en ce sens.

## **DEFERANT A CETTE REQUISITION,**

**Je, Ronan LECOMTE, commissaire de justice associé au sein de la « SELARL COJUSTICE, titulaire d'un office de commissaire de justice à la résidence de LONGJUMEAU (91160), 9 boulevard de Bretagne », soussigné**



**COJUSTICE**  
COMMISSAIRES DE JUSTICE

Anciennement HDJ91 huissier de justice  
Nicolas BADUFLÉ  
Patrick FAUCHERE  
Ronan LECOMTE  
Mathilde MANCEAU  
Commissaires de justice associés  
Johanna MORAND  
Commissaire de justice salariée  
9 Bld de Bretagne  
91165 LONGJUMEAU CEDEX  
Tél. 01 64 48 81 32 – etude@hj-idfsud.com

Coordonnées bancaires (compte affecté)  
SOCIETE GENERALE  
IBAN FR76 30003 01053 00027603004 47  
bic adresse swift SOGEFRPP

REFERENCES A RAPPELER:  
**2533777 BT/RL**

Certifie m'être présenté ce jour à 09 h 30 à l'adresse des lieux à décrire susvisés, où là étant en présence de :

- Maxime ELLENA, serrurier ;
- Jérôme TOUVIN, témoin ;
- Julien GENTY, témoin ;
- Ariles MIHOUBI, expert immobilier, Cabinet DIMM DIAGNOSTIC IMMO ;

Je dresse les descriptions requises.

## DESCRIPTIF

Le bien à décrire se compose de :

- un appartement de type F3 situé dans le bâtiment A de la résidence en rez-de-chaussée gauche,
- un garage portant le numéro 8 en sous-sol du bâtiment A,
- une cave portant le numéro 11 en sous-sol du bâtiment A.

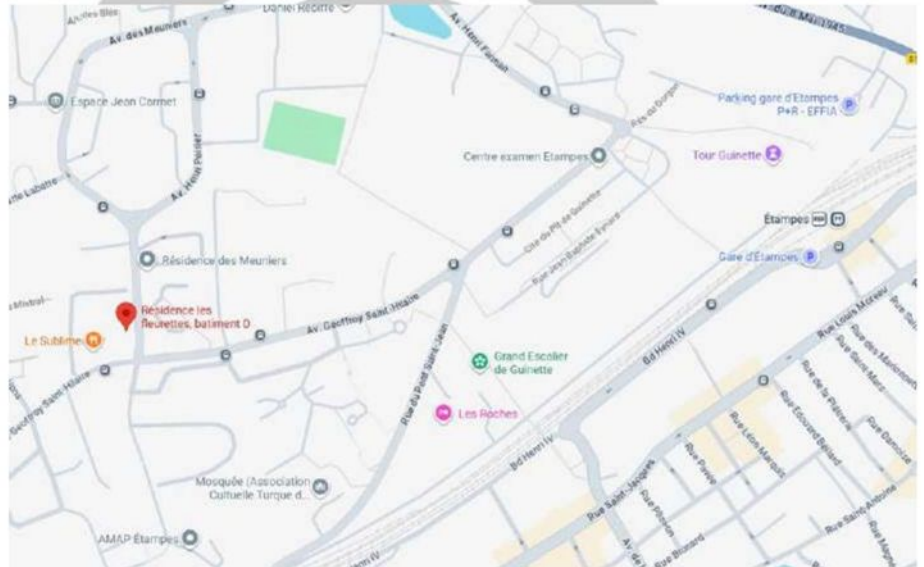

Le bien s'intègre dans une résidence soumise aux statuts de la copropriété sous l'entité SDC RESIDENCE LES FLEURETTES représenté par son syndic en exercice [REDACTED]

[REDACTED] domicilié [REDACTED]

La résidence dispose de locaux commerciaux avec des commerces d'appoint et est située à proximité d'établissements scolaires.

Le bien à décrire apparait occupé par la partie saisie laquelle n'a pas déferé à nos précédentes relances.



**COJUSTICE**  
COMMISSAIRES DE JUSTICE

Anciennement HDJ91 huissier de justice  
Nicolas BADUFLÉ  
Patrick FAUCHÈRE  
Ronan LECOMTE  
Mathilde MANCEAU  
Commissaires de justice associés  
Johanna MORAND  
Commissaire de justice salariée  
**9 Bld de Bretagne**  
**91165 LONGJUMEAU CEDEX**  
Tél. 01 64 48 81 32 – [etude@hj-idfsud.com](mailto:etude@hj-idfsud.com)

Coordonnées bancaires (compte affecté)  
SOCIETE GENERALE  
IBAN FR76 30003 01053 00027603004 47  
bic adresse swift SOGEFRPP

REFERENCES A RAPPELER:  
**2533777 BT/RL**



Personne ne répondant à mes appels, je fais procéder à l'ouverture forcée des lieux et constate après ouverture que le logement est garni et manifestement occupé.

Parallèlement à mes descriptions, Monsieur MIHOUBI procède aux diagnostics légalement requis ainsi qu'aux calculs des surfaces des pièces du logement. Ses résultats seront directement transmis à l'avocat poursuivant.



**COJUSTICE**  
COMMISSAIRES DE JUSTICE

Anciennement HDJ91 huissier de justice  
Nicolas BADUFLÉ  
Patrick FAUCHÈRE  
Ronan LECOMTE  
Mathilde MANCEAU  
Commissaires de justice associés  
Johanna MORAND  
Commissaire de justice salariée  
**9 Bld de Bretagne**  
**91165 LONGJUMEAU CEDEX**  
Tél. 01 64 48 81 32 – [etude@hj-idfsud.com](mailto:etude@hj-idfsud.com)

Coordonnées bancaires (compte affecté)  
SOCIETE GENERALE  
IBAN FR76 30003 01053 00027603004 47  
bic adresse swift SOGEFRPP

REFERENCES A RAPPELER:  
**2533777 BT/RL**

### Séjour :

Porte palière : châssis bois avec trois points de fermeture indépendants anciens et dégradés.

Sol : parquet à l'état d'usage général.

Murs : plinthes en bois puis papier peint et peinture à l'état d'usage.

Plafond : peinture à l'état d'usage. Deux sorties électriques en plafonnier avec douille et ampoule.

La pièce comporte une baie vitrée, trois pans ouvrants, châssis PVC double vitrage ; la baie est sécurisée par des volets pliants, l'extérieur est noirci et taché.

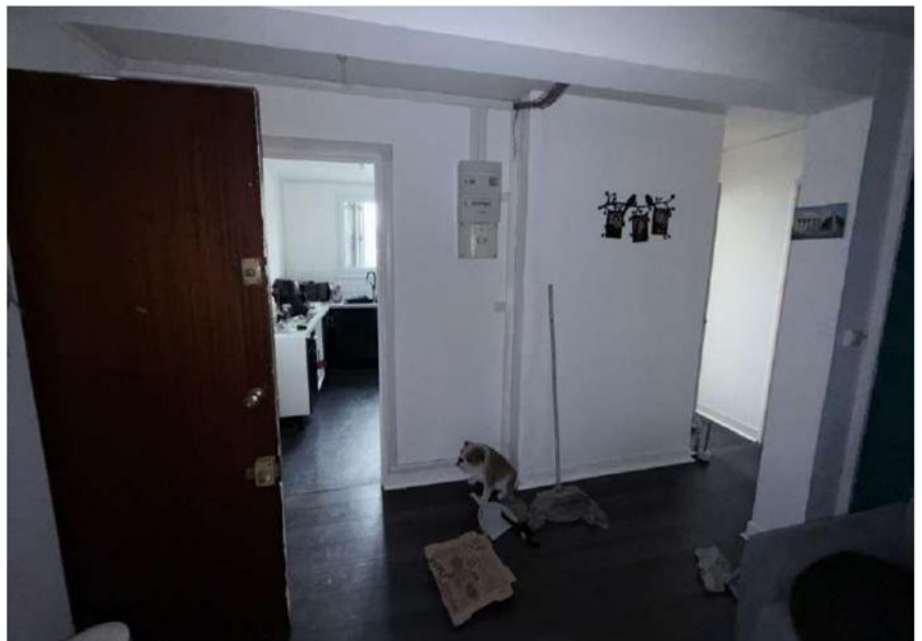

→



**COJUSTICE**  
COMMISSAIRES DE JUSTICE

Anciennement HDJ91 huissier de justice  
Nicolas BADUFLÉ  
Patrick FAUCHERE  
Ronan LECOMTE  
Mathilde MANCEAU  
Commissaires de justice associés  
Johanna MORAND  
Commissaire de justice salariée  
9 Bld de Bretagne  
91165 LONGJUMEAU CEDEX  
Tél. 01 64 48 81 32 – [etude@hj-idfsud.com](mailto:etude@hj-idfsud.com)

Coordonnées bancaires (compte affecté)  
SOCIETE GENERALE  
IBAN FR76 30003 01053 00027603004 47  
bic adresse swift SOGEFRPP

REFERENCES A RAPPELER:  
**2533777 BT/RL**

### Cuisine :

Porte d'accès : châssis bois avec peinture usagée et tachée, dénuée de poignée.

Sol : revêtement plastique simili carrelage à l'état d'usage général.

Murs : plinthes carrelés puis pans carrelés et papier peint fibre de verre avec peinture à l'état d'usage général. Une grille d'aération murale.

Plafond : peinture à l'état d'usage. Une sortie électrique en plafonnier avec douille et ampoule.



La pièce comporte :

- des meubles bas de cuisine intégrant une plaque de cuisson souillée et dégradée ; le plan se poursuit par un évier, double vasque et paillasse, avec robinetterie type mitigeur usagée, souillé ;
- un chauffe-eau mural de marque ELM LEBLANC ;
- une baie vitrée, deux pans ouvrants, châssis PVC double vitrage ; la baie est sécurisée par des volets extérieurs pliants noircis et tachés.

### Couloir :

L'accès est ouvert sur le séjour.

Sol : parquet à l'état d'usage.





**COJUSTICE**  
COMMISSAIRES DE JUSTICE

Anciennement HDJ91 huissier de justice  
Nicolas BADUFLE  
Patrick FAUCHERE  
Ronan LECOMTE  
Mathilde MANCEAU  
Commissaires de justice associés  
Johanna MORAND  
Commissaire de justice salariée  
9 Bld de Bretagne  
91165 LONGJUMEAU CEDEX  
Tél. 01 64 48 81 32 – etude@hj-idfsud.com

Coordonnées bancaires (compte affecté)  
SOCIETE GENERALE  
IBAN FR76 30003 01053 00027603004 47  
bic adresse swift SOGEFRPP

REFERENCES A RAPPELER:  
**2533777 BT/RL**

Murs : plinthes en bois puis peinture à l'état d'usage.

Plafond : peinture à l'état d'usage. Une sortie électrique en plafonnier avec douille et ampoule.



### Cabinet de toilettes :

Porte d'accès : châssis bois avec poignée à boule. Peinture ancienne et dégradée. La poignée reste en bon état de fonctionnement.

Sol : dalles linoléum usagées, tachées, anciennes.

Murs : plinthes carrelées usagées, tachées puis murs à l'état brut : le papier peint a été arraché. Une grille d'aération murale. Une sortie électrique murale avec spot.

Plafond : peinture usagée et jaunie.

Les WC sont de type anglais avec réservoir dorsal et cuvette double abattant.

### Salle de bains :

Porte d'accès : châssis bois avec poignée à boule usagée. La peinture est tachée.

Sol : revêtement plastique hors d'usage : souillé et crasseux.





**COJUSTICE**  
COMMISSAIRES DE JUSTICE

Anciennement HDJ91 huissier de justice  
Nicolas BADUFLÉ  
Patrick FAUCHÈRE  
Ronan LÉCOMTE  
Mathilde MANCEAU  
Commissaires de justice associés  
Johanna MORAND  
Commissaire de justice salariée  
9 Bld de Bretagne  
91165 LONGJUMEAU CEDEX  
Tél. 01 64 48 81 32 – etude@hj-idfsud.com

Coordonnées bancaires (compte affecté)  
SOCIETE GENERALE  
IBAN FR76 30003 01053 00027603004 47  
bic adresse swift SOGEFRPP

REFERENCES A RAPPELER:  
**2533777 BT/RL**

Murs : pans carrelés puis peinture murale à l'état d'usage. Une grille d'aération murale.

Plafond : peinture à l'état d'usage.

La pièce comporte :

- une baignoire souillée et crasseuse, obstruée ; robinetterie type mitigeur et flexible de douche avec un tablier bois usagé ;
- un meuble mural de salle de bains intégrant un lavabo, une vasque, avec robinetterie type mitigeur ;
- un appareil électroménager avec alimentation et évacuation idoines ;
- une baie vitrée, deux pans ouvrants, châssis PVC double vitrage verre dépoli, sécurisée par des volets pliants extérieurs.



### Chambre face entrée :

Porte d'accès : châssis bois, dénué de poignée avec peinture usagée, ancienne.

Sol : revêtement plastique à l'état d'usage général.

Murs : plinthes en bois puis papier peint fibre de verre avec peinture usagée.

Plafond : peinture usagée.

La pièce comporte une baie vitrée, deux pans ouvrants, châssis PVC double vitrage ; la baie est sécurisée par des volets pliants très dégradés.





**COJUSTICE**  
COMMISSAIRES DE JUSTICE

Anciennement HDJ91 huissier de justice  
Nicolas BADUFLÉ  
Patrick FAUCHÈRE  
Ronan LÉCOMTE  
Mathilde MANCEAU  
Commissaires de justice associés  
Johanna MORAND  
Commissaire de justice salariée  
**9 Bld de Bretagne**  
**91165 LONGJUMEAU CEDEX**  
Tél. 01 64 48 81 32 – [etude@hj-idfsud.com](mailto:etude@hj-idfsud.com)

Coordonnées bancaires (compte affecté)  
SOCIÉTÉ GÉNÉRALE  
IBAN FR76 30003 01053 00027603004 47  
bic adresse swift SOGEFRPP

REFERENCES A RAPPELER:  
**2533777 BT/RL**



### Dressing :

Porte d'accès : châssis bois, dénué de poignée. Peinture usagée.



Sol : parquet à l'état d'usage.





**COJUSTICE**  
COMMISSAIRES DE JUSTICE

Anciennement HDJ91 huissier de justice  
Nicolas BADUFLÉ  
Patrick FAUCHÈRE  
Ronan LECOMTE  
Mathilde MANCEAU  
Commissaires de justice associés  
Johanna MORAND  
Commissaire de justice salariée  
**9 Bld de Bretagne**  
**91165 LONGJUMEAU CEDEX**  
Tél. 01 64 48 81 32 – [etude@hj-idfsud.com](mailto:etude@hj-idfsud.com)

Coordonnées bancaires (compte affecté)  
SOCIETE GENERALE  
IBAN FR76 30003 01053 00027603004 47  
bic adresse swift SOGEFRPP

REFERENCES A RAPPELER:  
**2533777 BT/RL**

Murs : plinthes en bois puis peinture murale ; l'ensemble est à l'état d'usage. Une sortie électrique murale avec douille et ampoule.

Plafond : peinture à l'état d'usage.

La pièce comporte une baie avec des pans de verre dépolis dormants, partiellement obstruée par l'aménagement des lieux.

### **Chambre droite couloir :**

Porte d'accès : châssis bois avec poignée à boule. Peinture à l'état d'usage.

Sol : revêtement plastique à l'état d'usage général.

Murs : plinthes en bois puis papier peint fibre de verre avec peinture à l'état d'usage.

Plafond : peinture à l'état d'usage.

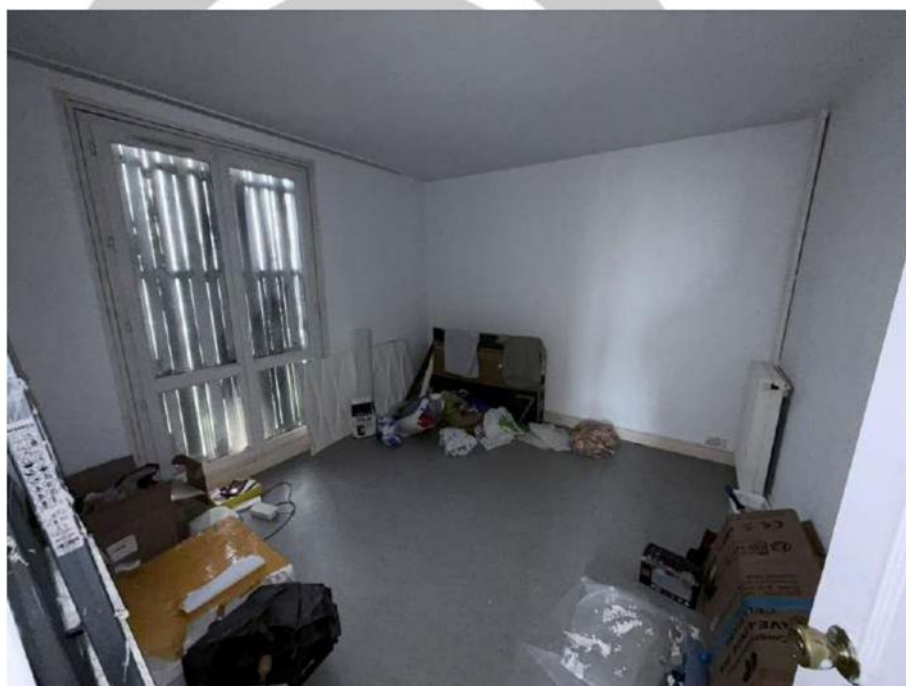

La pièce comporte une baie vitrée, deux pans ouvrants, châssis PVC double vitrage ; la baie est sécurisée par des volets pliants extérieurs usagés et dégradés.

### **Garage numéro 8 :**

Les garages sont accessibles par le niveau inférieur du bâtiment.

Les différents garages ne sont pas numérotés. Le lot ne sera pas visité.





**COJUSTICE**  
COMMISSAIRES DE JUSTICE

Anciennement HDJ91 huissier de justice  
Nicolas BADUFLE  
Patrick FAUCHERE  
Ronan LECOMTE  
Mathilde MANCEAU  
Commissaires de justice associés  
Johanna MORAND  
Commissaire de justice salariée  
**9 Bld de Bretagne**  
**91165 LONGJUMEAU CEDEX**  
Tél. 01 64 48 81 32 – [etude@hj-idfsud.com](mailto:etude@hj-idfsud.com)

Coordonnées bancaires (compte affecté)  
SOCIETE GENERALE  
IBAN FR76 30003 01053 00027603004 47  
bic adresse swift SOGEFRPP

REFERENCES A RAPPELER:  
**2533777 BT/RL**



### Cave numéro 11 :

Les caves sont accessibles depuis le bâtiment A par le niveau inférieur.

Les parties communes sont à l'état brut mais entretenues.



De nombreuses caves ne sont pas numérotées.

Le lot privatif ne peut être identifié et ne sera pas visité.



2533777

Acte : 590688

**COJUSTICE**  
COMMISSAIRES DE JUSTICE

Anciennement HDJ91 huissier de justice  
Nicolas BADUFLE - Patrick FAUCHERE  
Ronan LECOMTE - Mathilde MANCEAU  
Commissaires de justice associés  
Johanna MORAND - Alexia BRISSAC  
Commissaires de justice salariées  
9 Bld de Bretagne  
91165 LONGJUMEAU CEDEX  
Tél. 01 64 48 81 32 – etude@cojustice.fr

Coordonnées bancaires (compte affecté)  
SOCIETE GENERALE  
IBAN FR76 30003 01053 00027603004 47  
bic adresse swift SOGEFRPP

REFERENCES A RAPPELER:

**2533777 BT/RL**

Mes descriptions étant terminées, je me suis retiré après avoir refermé les lieux décrits.

Je termine mes opérations à 10 h 10.

**Et, de tout ce que dessus, j'ai dressé le présent procès-verbal de description pour servir et valoir ce que de droit auquel j'intègre des photographies strictement conformes à mes descriptions et prises par mes soins, un certificat de superficie relatif au bien décrit, un résumé statistique et deux plans géographiques relatifs à la commune d'Etampes (91).**

**COUT :**

Les articles cités ci-dessous sont extraits du code du commerce

Emoluments (Article L.444-1)	221,36
Transport (Article A.444-48)	9,40
Base T.V.A.	230,76
T.V.A. 20,00%	46,15
Serrurier	180,00
Témoins	22,00

**TOTAL T.T.C. 478,91 €**

Soit quatre cent soixante-dix-huit euros et quatre-vingt-onze centimes

Acte dressé sur 11 pages, outre les annexes susvisées.

**Ronan LECOMTE**  
Commissaire de justice associé





## Attestation de surface habitable

Numéro de dossier : [REDACTED]  
Date du repérage : 04/11/2025  
Heure d'arrivée : 09 h 50  
Durée du repérage : 02 h 50

La présente mission consiste à établir une attestation relative à la surface habitable des biens ci-dessous désignés, afin de satisfaire aux dispositions de la loi n° 2014-366 du 24 mars 2014, n° 2009-323 du 25 mars 2009 au regard du code de la construction et de l'habitation et conformément à l'article 1 de la loi N° 89-462 DU 6 Juillet 1989 et portant modification de la loi n° 86-1290 du 23 décembre 1986, en vue de reporter leur superficie dans le bail d'habitation d'un logement vide en résidence principale et le décret n° 2021-872 du 30 juin 2021 recodifiant la partie réglementaire du livre Ier du code de la construction et de l'habitation.

**Décret n° 2021-872 du 30 juin 2021** - La surface habitable d'un logement est la surface de plancher construite, après déduction des surfaces occupées par les murs, cloisons, marches et cages d'escaliers, gaines, embrasures de portes et de fenêtres ; le volume habitable correspond au total des surfaces habitables ainsi définies multipliées par les hauteurs sous plafond.

Il n'est pas tenu compte de la superficie des combles non aménagés, caves, sous-sols, remises, garages, terrasses, loggias, balcons, séchoirs extérieurs au logement, vérandas, volumes vitrés prévus à l'article R. 111-10, locaux communs et autres dépendances des logements, ni des parties de locaux d'une hauteur inférieure à 1,80 mètre.

### Désignation du ou des bâtiments

Localisation du ou des bâtiments :  
Département : .... **Essonne**  
Adresse : ..... **Avenue des Meuniers**  
**Résidence Les Fleurettes (Appt : 1;**  
**garage 24; cave : 38)**  
Commune : ..... **91150 ETAMPES**  
**Section cadastrale AX, Parcelle(s) n°**  
**07**  
Désignation et situation du ou des lot(s) de copropriété :  
**Batiment A2 - RDC, Lot numéro Appt :**  
**1; garage 24; cave : 38**

### Désignation du propriétaire

Désignation du client :  
Nom et prénom : . **Mr [REDACTED]**  
**Gaston Alain**  
Adresse : ..... **Avenue des Meuniers**  
**Résidence Les Fleurettes**  
**91150 ETAMPES**

### Donneur d'ordre (sur déclaration de l'intéressé)

Nom et prénom : **S.A. CREDIT FONCIER DE FRANCE**  
Adresse : ..... **182 avenue de France**  
**75013 PARIS 13**

### Repérage

Périmètre de repérage :

### Désignation de l'opérateur de diagnostic

Nom et prénom : ..... **Mihoubi Ariles**  
Raison sociale et nom de l'entreprise : ..... **DIMM Diagnostic Immo**  
Adresse : ..... **10 Allée des Champs Elysées**  
**91000 EVRY**  
Numéro SIRET : ..... **535308035**  
Désignation de la compagnie d'assurance : ... **AXA**  
Numéro de police et date de validité : ..... **11052642404 - 01/01/2026**

### Surface habitable en m<sup>2</sup> du ou des lot(s)

**Surface habitable totale : 57,03 m<sup>2</sup> (cinquante-sept mètres carrés zéro trois)**  
**Surface au sol totale : 57,03 m<sup>2</sup> (cinquante-sept mètres carrés zéro trois)**

**Résultat du repérage**

Documents remis par le donneur d'ordre à l'opérateur de repérage :  
**Néant**

Liste des pièces non visitées :  
**Sous-Sol - Garage (Absence de clef),  
Sous-Sol - Cave (Absence de clef)**

Représentant du propriétaire (accompagnateur) :  
**Sans accompagnateur**

Parties de l'immeuble bâtis visitées	Superficie habitable	Surface au sol	Commentaires
Rez de chaussée - Entrée	1.94	1.94	
Rez de chaussée - Cuisine	6.61	6.61	
Rez de chaussée - Séjour	16.12	16.12	
Rez de chaussée - Wc	1.03	1.03	
Rez de chaussée - Couloir	3.45	3.45	
Rez de chaussée - Chambre 1	9.75	9.75	
Rez de chaussée - Chambre 2	11.41	11.41	
Rez de chaussée - Salle de bain	3.91	3.91	
Rez de chaussée - Dressing	2.81	2.81	

Superficie habitable en m<sup>2</sup> du ou des lot(s) :

**Surface habitable totale : 57,03 m<sup>2</sup> (cinquante-sept mètres carrés zéro trois)**

**Surface au sol totale : 57,03 m<sup>2</sup> (cinquante-sept mètres carrés zéro trois)**

Fait à **ETAMPES**, le **04/11/2025**

**Par : Mihoubi Ariles**



Aucun document n'a été mis en annexe

Aucun schéma de repérage n'a été joint à ce rapport.



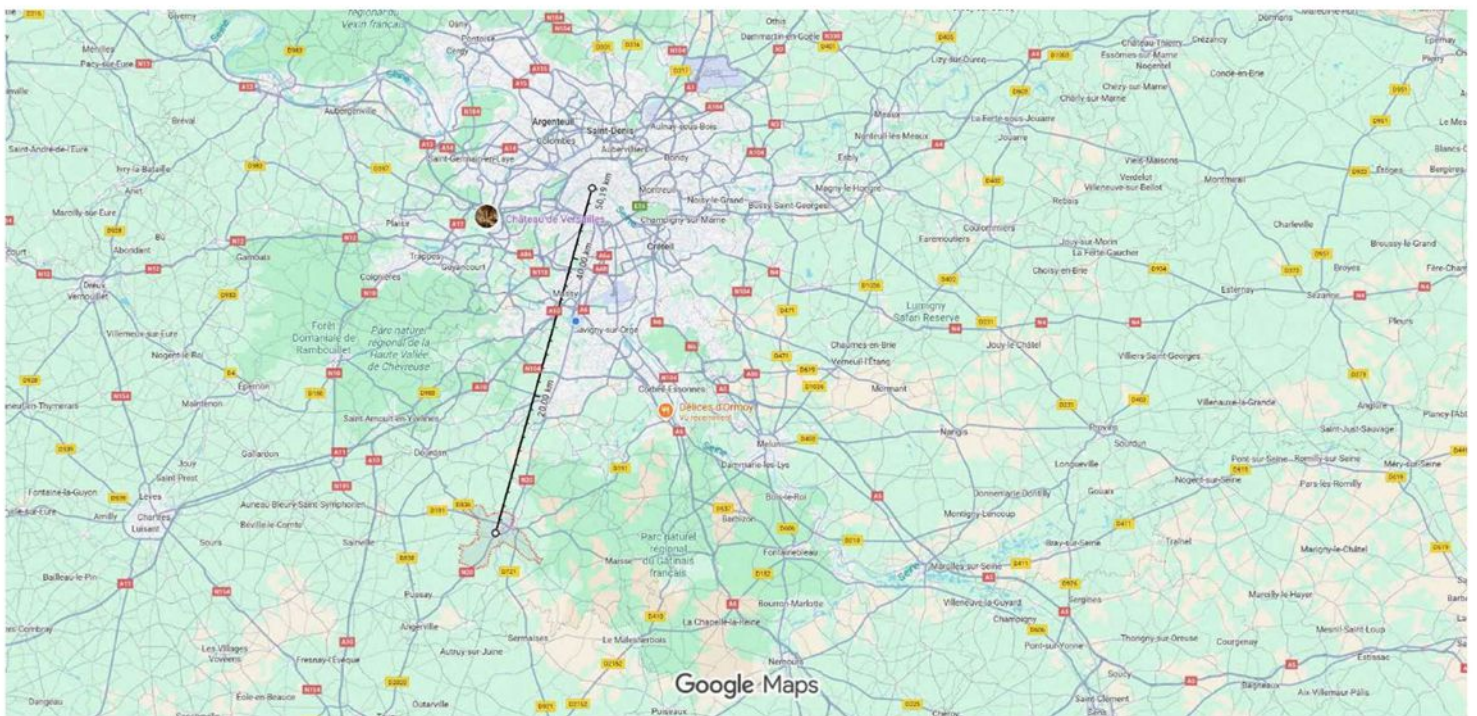

Données cartographiques ©2025 Google 10 km

Mesurer une distance  
Distance totale : 50,19 km (31,19 mi)

Zone d'étude **Étampes (commune)**, comparée avec **France**

## SYNTHÈSE - COMPARATEUR DE TERRITOIRES

### Population et ménages

Indicateurs	Étampes	France
Population	26 601	67 760 573
Densité de population (hab/km²)	650,1	107,1
Superficie (km²)	40,9	632 702,3
Nombre de ménages	10 990	30 888 593

Source : Insee, séries historiques du RP, exploitation principale - 2022

### Evolution annuelle moyenne de la population

Indicateurs	Étampes	France
Variation de population (%)	1,4	0,3
- due au solde naturel (%)	0,8	0,2
- due au solde entrées/sorties (%)	0,6	0,2

Source : Insee, séries historiques du RP, exploitation principale - 2016-2022

### Logement

Indicateurs	Étampes	France
Nombre de logements	12 388	37 527 880
Part des résidences principales (%)	88,7	82,3
Part des rés. secondaires (yc log. occasionnels) (%)	0,8	9,7
Part des logements vacants (%)	10,5	8,0

Source : Insee, séries historiques du RP, exploitation principale - 2022

### Naissances - Décès

Indicateurs	Étampes	France
Naissances domiciliées	348	659 731
Décès domiciliés	215	641 023

Source : Insee, État civil - 2024

### Emploi - Chômage

Indicateurs	Étampes	France
Emploi total au lieu de travail	11 311	27 775 097
dont part des emplois salariés (%)	89,4	86,1
Taux d'activité des 15 à 64 ans (%)	73,9	75,2
Taux de chômage des 15 à 64 ans (au sens du recensement) (%)	13,5	11,7

Source : Insee, Recensement de la population (RP), exploitation principale - 2022

### Revenus

Indicateurs	Étampes	France
Nombre de ménages fiscaux	10 282	N/A
Part des ménages fiscaux imposés (%)	N/A	N/A
Médiane du niveau de vie (€)	20 480	N/A
Taux de pauvreté (%)	N/A	N/A

Source : Insee, Fichier localisé social et fiscal (Filosofi) - 2021

Certaines données sont non disponibles au niveau France entière (France métropolitaine uniquement)

### Etablissements

Indicateurs	Étampes	France
Nombre d'établissements	793	2 405 424
Part des établissements sans salarié (%)	8,1	10,5
Part des établissements de 1 à 9 salariés (%)	72,0	71,3
Part des établissements de 10 salariés ou plus (%)	19,9	18,1

Source : Insee, Fichier localisé des rémunérations et de l'emploi salarié (Flores) - 2023

Champ : établissements employeurs durant l'année et actifs la dernière semaine de décembre hors secteur de la défense et hors particuliers employeurs.

### Effectifs salariés dans les établissements

Indicateurs	Étampes	France
Effectifs salariés	10 267	26 533 842
Part des effectifs de l'agriculture, sylviculture et pêche (%)	0,4	1,1
Part des effectifs de l'industrie (%)	4,7	12,3
Part des effectifs de la construction (%)	5,2	6,1
Part des effectifs des commerces, transports, services divers (%)	40,3	48,3
Part des effectifs admin. pub., enseign., santé et act. soc. (%)	49,4	32,2

Source : Insee, Fichier localisé des rémunérations et de l'emploi salarié (Flores) - 2023

Champ : établissements employeurs durant l'année et actifs la dernière semaine de décembre hors secteur de la défense et hors particuliers employeurs. Effectifs salariés présents durant la dernière semaine de décembre.